



Regione  
Lombardia

REPUBBLICA ITALIANA

# BOLLETTINO UFFICIALE

## SOMMARIO

### C) GIUNTA REGIONALE E ASSESSORI

**Delibera Giunta regionale 11 luglio 2014 - n. X/2129**

Aggiornamento delle zone sismiche in Regione Lombardia (l.r. 1/2000, art. 3, c. 108, lett. d) . . . . . 2

### D) ATTI DIRIGENZIALI

Giunta regionale

#### D.G. Istruzione, formazione e lavoro

**Decreto dirigente unità organizzativa 14 luglio 2014 - n. 6758**

Determinazioni in merito alla prima attuazione del programma Garanzia Giovani della Regione Lombardia ai sensi d.g.r. n. X/1983 del 20 giugno 2014 recante: «Determinazioni in ordine all'attuazione della Garanzia per i Giovani e modifiche delle modalità operative di Dote Unica Lavoro di cui alla d.g.r. del 4 ottobre 2013 n. X/748» . . . . . 38

#### D.G. Agricoltura

**Decreto dirigente unità organizzativa 14 luglio 2014 - n. 6712**

D.g.r. n. IX/3611 del 6 giugno 2012 - Fondo regionale per le agevolazioni finanziarie alle imprese agricole per il credito di funzionamento: attuazione del bando approvato con d.d.u.o. del 17 febbraio 2014 n. 1163. 2° provvedimento di concessione delle agevolazioni finanziarie . . . . . 41

#### D.G. Attività produttive, ricerca e innovazione

**Decreto dirigente unità organizzativa 11 luglio 2014 - n. 6671**

Programma regionale ERGON (d.g.r. n. IX/649 del 20 ottobre 2010 e d.g.r. n. IX/1989 del 13 luglio 2011). Bando per la creazione di aggregazioni di imprese - Azione 1 (d.d. n. 8950 del 4 ottobre 2011) - Approvazione richiesta di rimodulazione del budget del progetto «Tracciabilità armi sportive: piattaforma DIALOGO imprese/pubblica sicurezza questura e prefettura» (ID 31328791) con capofila il Consorzio Armaioli Italiani . . . . . 59

**Decreto dirigente struttura 11 luglio 2014 - n. 6702**

Approvazione dell'avviso per la partecipazione alla manifestazione fieristica «Metalex» - Bangkok, Thailandia, dal 19 al 22 novembre 2014 . . . . . 62

#### D.G. Ambiente, energia e sviluppo sostenibile

**Decreto dirigente unità organizzativa 14 luglio 2014 - n. 6713**

Iniziativa FRISL 2012-2014 G) «Centri di raccolta comunali o intercomunali dei rifiuti urbani e assimilati». Progetto «Adeguamento del centro raccolta comunale dei rifiuti urbani e assimilati» presentato dal soggetto beneficiario comune di Zelo Buon Persico (LO), a seguito di assegnazione contributi regionali effettuata con d.d.s. 15 gennaio 2014, n. 169 della d.c. Programmazione integrata e finanzia. Approvazione del progetto e conferma del contributo . . . . . 81

**Decreto dirigente unità organizzativa 14 luglio 2014 - n. 6715**

Iniziativa FRISL 2012-2014 G) «Centri di raccolta comunali o intercomunali dei rifiuti urbani e assimilati». Progetto «Realizzazione centro di raccolta differenziata a servizio dell'Unione dei Comuni della Valsaviore» presentato dal soggetto beneficiario U.C. Valsaviore (BS), a seguito di assegnazione contributi regionali effettuata con d.d.s. 15 gennaio 2014, n. 169 della d.c. Programmazione integrata e finanzia. Approvazione del progetto e conferma del contributo . . . . . 82

Serie Ordinaria n. 29 - Mercoledì 16 luglio 2014

## C) GIUNTA REGIONALE E ASSESSORI

D.g.r. 11 luglio 2014 - n. X/2129

Aggiornamento delle zone sismiche in Regione Lombardia (l.r. 1/2000, art. 3, c. 108, lett. d)

### LA GIUNTA REGIONALE

Richiamati:

- il decreto legislativo 31 marzo 1998, n. 112 «Conferimento di funzioni e compiti amministrativi dello Stato alle regioni ed agli enti locali, in attuazione del capo I della legge 15 marzo 1997, n. 59» e, in particolare, l'art. 54 comma 1 lett. c), ai sensi del quale sono mantenute in capo allo Stato le funzioni relative alla predisposizione della normativa tecnica nazionale per le opere in cemento armato e in acciaio e le costruzioni in zone sismiche nonché i criteri generali per l'individuazione delle zone sismiche, delegando altresì alle Regioni le funzioni relative all'individuazione delle zone sismiche, alla formazione e all'aggiornamento degli elenchi delle medesime;
- la legge regionale 5 gennaio 2000 n. 1 «Riordino del sistema delle autonomie in Lombardia. Attuazione del d.lgs. n. 112/98» e, in particolare, l'art. 3, comma 108, lett. d), concernenti «l'individuazione, nonché la formazione e l'aggiornamento degli elenchi delle zone sismiche», per il quale Regione Lombardia è tenuta a predisporre un provvedimento di revisione della classificazione sismica del proprio territorio, secondo i criteri di cui alla normativa statale di riferimento;
- il d.p.r. 6 giugno 2001, n. 380 «Testo unico delle disposizioni legislative e regolamentari in materia edilizia» e, in particolare il Capo IV della Parte II, concernente «Provvedimenti per le costruzioni con particolari prescrizioni per le zone sismiche»;
- l'ordinanza della Presidenza del Consiglio dei Ministri 8 maggio 2003, n. 3274 «Primi elementi in materia di criteri generali per la classificazione sismica del territorio nazionale e di normative tecniche per le costruzioni in zona sismica», con la quale sono stati approvati i criteri per l'individuazione delle zone sismiche e la formazione e aggiornamento degli elenchi delle zone medesime;
- la propria deliberazione 7 novembre 2003, n. 14964 «Disposizioni preliminari per l'attuazione dell'O.P.C.M. 20 marzo 2003, n. 3274», che ha recepito, in via transitoria e fino a nuova determinazione, l'elenco della totalità dei Comuni di Regione Lombardia, allegato A all'Ordinanza medesima, classificati per zona sismica di appartenenza;
- l'ordinanza della Presidenza del Consiglio dei Ministri 28 aprile 2006, n. 3519 «Criteri generali per l'identificazione delle zone sismiche e per la formazione e l'aggiornamento degli elenchi delle medesime zone» con la quale, tra l'altro, è stata fornita la mappa di pericolosità sismica di riferimento, a scala nazionale e sono state definite, come riportate, in particolare, nell'Allegato A, precise indicazioni alle Regioni sulla possibilità di «discretizzazione» della mappa di pericolosità sismica di riferimento, rispetto ai confini comunali;
- il decreto del Ministero delle Infrastrutture 14 gennaio 2008, con il quale sono state approvate le nuove norme tecniche per le costruzioni (in seguito, per brevità: NTC08), contenenti i principi generali per la redazione dei progetti, per l'esecuzione ed il collaudo delle costruzioni, nonché i criteri generali di sicurezza a tutela della pubblica incolumità;
- la propria deliberazione 30 novembre 2011, n. 2616 «Criteri ed indirizzi per la definizione della componente geologica, idrogeologica e sismica del Piano di Governo del Territorio, in attuazione dell'art. 57, comma 1, della l.r. 11 marzo 2005, n. 12» e, in particolare, l'Allegato 5, contenente le linee guida per la definizione della vulnerabilità e della pericolosità sismica a livello comunale;

Richiamato, altresì, il Programma Regionale di Sviluppo (PRS) della X Legislatura e, in particolare, il Risultato Atteso 337.Ter.11.1 «Prevenzione del rischio sismico», declinato, tra le altre, nell'Azione 337.1 «Nuova zonazione sismica regionale», nonché il Risultato Atteso 349.Ter.11.2 «Vigilanza sismica sulle costruzioni»;

Ritenuto necessario provvedere:

- all'armonizzazione territoriale delle zone sismiche mediante l'utilizzo dei parametri fisici (NTC08) di riferimento per l'attuale progettazione antisismica, di cui al citato d.m. 14 gennaio 2008;

- alla determinazione di un livello di classificazione sismica maggiormente cautelativo rispetto a quello vigente;
- all'aggiornamento della classificazione del territorio lombardo, anche in funzione del riordino delle disposizioni della normativa regionale in materia di vigilanza e controllo sulle costruzioni in Zona sismica;

Preso atto che il Gruppo di Lavoro interdirezionale «Coordinamento azioni sul rischio sismico», costituito con decreto n. 8448 del 23 settembre 2013 del Direttore Generale della D.G. Sicurezza, Protezione Civile e Immigrazione, ha elaborato, come da verbale del 9 aprile 2014, una proposta di aggiornamento della classificazione sismica regionale approvata dalla richiamata d.g.r. 14964/2003;

Preso atto che le competenti Direzioni Generali:

- hanno valutato la nuova classificazione coerente con le specificità del territorio lombardo, anche in considerazione della presenza di aree fortemente antropizzate e del patrimonio storico esistente, nonché con la classificazione delle Regioni confinanti;
- hanno evidenziato che la nuova classificazione, sebbene non interferisca nella determinazione dell'azione sismica in sede progettuale, costituisce, comunque, elemento di riferimento tecnico-amministrativo per la stima delle aree territoriali graduate per pericolosità sismica;
- hanno evidenziato, altresì, la necessità che i Comuni riclassificati aggiornino la componente sismica degli studi geologici di supporto agli strumenti urbanistici, secondo le disposizioni di cui ai vigenti Criteri attuativi dell'art. 57 della l.r. 12/2005, in occasione della revisione periodica del Documento di Piano»;

Visto l'art. 104 del citato d.p.r. 380/2001, che obbliga a specifici adempimenti, nel rispetto di tempistiche espressamente definite, sia i soggetti che, in una zona sismica di nuova classificazione, abbiano iniziato una costruzione prima dell'entrata in vigore del provvedimento di classificazione, sia i competenti uffici tecnici della regione;

Valutata, pertanto, l'opportunità di differire il termine di entrata in vigore del presente atto di aggiornamento delle zone sismiche, al fine di assicurare, mediante l'adozione di pertinenti iniziative, un'adeguata informazione in merito, in particolare agli enti locali, alla popolazione, agli ordini professionali e alle categorie economiche interessate dall'atto stesso;

Vagliate e assunte come proprie le predette considerazioni e valutazioni;

A voti unanimi, espressi nelle forme di legge;

DELIBERA

richiamate le premesse, che qui si intendono integralmente recepite ed approvate:

1. di approvare la nuova classificazione sismica dei Comuni della Regione Lombardia, come elencati nell'allegato, comprensivo di cartografia, parte integrante e sostanziale della presente deliberazione, funzionale anche al riordino delle disposizioni regionali relative alla vigilanza delle costruzioni in zona sismica;

2. di disporre che i Comuni riclassificati aggiornino la componente sismica degli studi geologici di supporto agli strumenti urbanistici, secondo le disposizioni di cui ai vigenti Criteri attuativi dell'art. 57 della l.r. 12/2005, in occasione della revisione periodica del Documento di Piano»;

3. di disporre la pubblicazione della presente deliberazione sul Bollettino Ufficiale di Regione Lombardia e sul sito WEB istituzionale e il contestuale avvio delle opportune iniziative per la diffusione delle disposizioni in essa contenute;

4. di disporre che il presente provvedimento entra in vigore il novantesimo giorno successivo a quello della sua pubblicazione.

Il segretario: Marco Pilloni

**ELENCO DEI COMUNI CON INDICAZIONE DELLE RELATIVE ZONE SISMICHE E DELL'ACCELERAZIONE MASSIMA (AGMAX) PRESENTE ALL'INTERNO DEL TERRITORIO COMUNALE (O.P.C.M. 3519/06 E DECRETO MIN. INFRASTRUTTURE 14/01/08)**

| <i>ISTAT</i> | <i>Provincia</i> | <i>Comune</i>          | <i>Zona Sismica</i> | <i>AgMax</i> |
|--------------|------------------|------------------------|---------------------|--------------|
| 03016001     | BG               | ADRARA SAN MARTINO     | 3                   | 0,131514     |
| 03016002     | BG               | ADRARA SAN ROCCO       | 3                   | 0,128415     |
| 03016003     | BG               | ALBANO SANT`ALESSANDRO | 3                   | 0,126819     |
| 03016004     | BG               | ALBINO                 | 3                   | 0,121664     |
| 03016248     | BG               | ALGUA                  | 3                   | 0,100416     |
| 03016005     | BG               | ALME`                  | 3                   | 0,098589     |
| 03016006     | BG               | ALMENNO SAN BARTOLOMEO | 3                   | 0,095739     |
| 03016007     | BG               | ALMENNO SAN SALVATORE  | 3                   | 0,09379      |
| 03016008     | BG               | ALZANO LOMBARDO        | 3                   | 0,114481     |
| 03016009     | BG               | AMBIVERE               | 3                   | 0,089139     |
| 03016010     | BG               | ANTEGNATE              | 3                   | 0,129626     |
| 03016011     | BG               | ARCENE                 | 3                   | 0,113053     |
| 03016012     | BG               | ARDESIO                | 3                   | 0,077928     |
| 03016013     | BG               | ARZAGO D`ADDA          | 3                   | 0,096737     |
| 03016014     | BG               | AVERARA                | 3                   | 0,056773     |
| 03016015     | BG               | AVIATICO               | 3                   | 0,10716      |
| 03016016     | BG               | AZZANO SAN PAOLO       | 3                   | 0,120569     |
| 03016017     | BG               | AZZONE                 | 3                   | 0,075712     |
| 03016018     | BG               | BAGNATICA              | 3                   | 0,12985      |
| 03016019     | BG               | BARBATA                | 3                   | 0,123797     |
| 03016020     | BG               | BARIANO                | 3                   | 0,122941     |
| 03016021     | BG               | BARZANA                | 3                   | 0,091116     |
| 03016022     | BG               | BEDULITA               | 3                   | 0,077705     |
| 03016023     | BG               | BERBENNO               | 3                   | 0,079802     |
| 03016024     | BG               | BERGAMO                | 3                   | 0,11877      |
| 03016025     | BG               | BERZO SAN FERMO        | 3                   | 0,128145     |
| 03016026     | BG               | BIANZANO               | 3                   | 0,116006     |
| 03016027     | BG               | BLELLO                 | 3                   | 0,073917     |
| 03016028     | BG               | BOLGARE                | 3                   | 0,133758     |
| 03016029     | BG               | BOLTIERE               | 3                   | 0,107793     |
| 03016030     | BG               | BONATE SOPRA           | 3                   | 0,099891     |
| 03016031     | BG               | BONATE SOTTO           | 3                   | 0,100393     |
| 03016032     | BG               | BORGIO DI TERZO        | 3                   | 0,125733     |
| 03016033     | BG               | BOSSICO                | 3                   | 0,104544     |
| 03016034     | BG               | BOTTANUCO              | 3                   | 0,093041     |
| 03016035     | BG               | BRACCA                 | 3                   | 0,093634     |
| 03016036     | BG               | BRANZI                 | 3                   | 0,063443     |
| 03016037     | BG               | BREMBATE               | 3                   | 0,101175     |
| 03016038     | BG               | BREMBATE DI SOPRA      | 3                   | 0,097113     |
| 03016040     | BG               | BRIGNANO GERA D`ADDA   | 3                   | 0,120964     |
| 03016041     | BG               | BRUMANO                | 3                   | 0,062681     |
| 03016042     | BG               | BRUSAPORTO             | 3                   | 0,12749      |

Serie Ordinaria n. 29 - Mercoledì 16 luglio 2014

| <b>ISTAT</b> | <b>Provincia</b> | <b>Comune</b>            | <b>Zona Sismica</b> | <b>AgMax</b> |
|--------------|------------------|--------------------------|---------------------|--------------|
| 03016043     | BG               | CALCINATE                | 3                   | 0,13361      |
| 03016044     | BG               | CALCIO                   | 3                   | 0,133534     |
| 03016046     | BG               | CALUSCO D`ADDA           | 3                   | 0,083746     |
| 03016047     | BG               | CALVENZANO               | 3                   | 0,103856     |
| 03016048     | BG               | CAMERATA CORNELLO        | 3                   | 0,069355     |
| 03016049     | BG               | CANONICA D`ADDA          | 3                   | 0,099386     |
| 03016050     | BG               | CAPIZZONE                | 3                   | 0,084281     |
| 03016051     | BG               | CAPRIATE SAN GERVASIO    | 3                   | 0,097401     |
| 03016052     | BG               | CAPRINO BERGAMASCO       | 3                   | 0,075462     |
| 03016053     | BG               | CARAVAGGIO               | 3                   | 0,118284     |
| 03016055     | BG               | CAROBIO DEGLI ANGELI     | 3                   | 0,132184     |
| 03016056     | BG               | CARONA                   | 3                   | 0,063955     |
| 03016057     | BG               | CARVICO                  | 3                   | 0,083905     |
| 03016058     | BG               | CASAZZA                  | 3                   | 0,122211     |
| 03016059     | BG               | CASIRATE D`ADDA          | 3                   | 0,098271     |
| 03016060     | BG               | CASNIGO                  | 3                   | 0,108103     |
| 03016061     | BG               | CASSIGLIO                | 3                   | 0,060827     |
| 03016063     | BG               | CASTEL ROZZONE           | 3                   | 0,112933     |
| 03016062     | BG               | CASTELLI CALEPIO         | 3                   | 0,135811     |
| 03016064     | BG               | CASTIONE DELLA PRESOLANA | 3                   | 0,08932      |
| 03016065     | BG               | CASTRO                   | 3                   | 0,113465     |
| 03016066     | BG               | CAVERNAGO                | 3                   | 0,130934     |
| 03016067     | BG               | CAZZANO SANT`ANDREA      | 3                   | 0,108143     |
| 03016068     | BG               | CENATE SOPRA             | 3                   | 0,12551      |
| 03016069     | BG               | CENATE SOTTO             | 3                   | 0,127542     |
| 03016070     | BG               | CENE                     | 3                   | 0,114758     |
| 03016071     | BG               | CERETE                   | 3                   | 0,100359     |
| 03016072     | BG               | CHIGNOLO D`ISOLA         | 3                   | 0,093407     |
| 03016073     | BG               | CHIUDUNO                 | 3                   | 0,133452     |
| 03016074     | BG               | CISANO BERGAMASCO        | 3                   | 0,074618     |
| 03016075     | BG               | CISERANO                 | 3                   | 0,111563     |
| 03016076     | BG               | CIVIDATE AL PIANO        | 3                   | 0,134235     |
| 03016077     | BG               | CLUSONE                  | 3                   | 0,095789     |
| 03016078     | BG               | COLERE                   | 3                   | 0,07717      |
| 03016079     | BG               | COLOGNO AL SERIO         | 3                   | 0,128049     |
| 03016080     | BG               | COLZATE                  | 3                   | 0,102301     |
| 03016081     | BG               | COMUN NUOVO              | 3                   | 0,120521     |
| 03016082     | BG               | CORNA IMAGNA             | 3                   | 0,07212      |
| 03016249     | BG               | CORNALBA                 | 3                   | 0,089103     |
| 03016083     | BG               | CORTENUOVA               | 3                   | 0,13276      |
| 03016084     | BG               | COSTA DI MEZZATE         | 3                   | 0,131135     |
| 03016247     | BG               | COSTA DI SERINA          | 3                   | 0,099319     |
| 03016085     | BG               | COSTA VALLE IMAGNA       | 3                   | 0,071636     |
| 03016086     | BG               | COSTA VOLPINO            | 3                   | 0,111133     |
| 03016087     | BG               | COVO                     | 3                   | 0,131044     |
| 03016088     | BG               | CREDARO                  | 3                   | 0,13457      |

| ISTAT    | Provincia | Comune                | Zona Sismica | AgMax    |
|----------|-----------|-----------------------|--------------|----------|
| 03016089 | BG        | CURNO                 | 3            | 0,106405 |
| 03016090 | BG        | CUSIO                 | 3            | 0,055255 |
| 03016091 | BG        | DALMINE               | 3            | 0,112048 |
| 03016092 | BG        | DOSSENA               | 3            | 0,079549 |
| 03016093 | BG        | ENDINE GAIANO         | 3            | 0,119606 |
| 03016094 | BG        | ENTRATICO             | 3            | 0,129205 |
| 03016096 | BG        | FARA GERA D`ADDA      | 3            | 0,099985 |
| 03016097 | BG        | FARA OLIVANA CON SOLA | 3            | 0,123359 |
| 03016098 | BG        | FILAGO                | 3            | 0,099962 |
| 03016099 | BG        | FINO DEL MONTE        | 3            | 0,085113 |
| 03016100 | BG        | FIORANO AL SERIO      | 3            | 0,105754 |
| 03016101 | BG        | FONTANELLA            | 3            | 0,127907 |
| 03016102 | BG        | FONTENO               | 3            | 0,12412  |
| 03016103 | BG        | FOPPOLO               | 3            | 0,060211 |
| 03016104 | BG        | FORESTO SPARSO        | 3            | 0,131511 |
| 03016105 | BG        | FORNOVO SAN GIOVANNI  | 3            | 0,120132 |
| 03016106 | BG        | FUIPIANO VALLE IMAGNA | 3            | 0,067068 |
| 03016107 | BG        | GANDELLINO            | 3            | 0,067185 |
| 03016108 | BG        | GANDINO               | 3            | 0,107111 |
| 03016109 | BG        | GANDOSSO              | 3            | 0,13376  |
| 03016110 | BG        | GAVERINA TERME        | 3            | 0,120443 |
| 03016111 | BG        | GAZZANIGA             | 3            | 0,107314 |
| 03016113 | BG        | GHISALBA              | 3            | 0,131713 |
| 03016114 | BG        | GORLAGO               | 3            | 0,131505 |
| 03016115 | BG        | GORLE                 | 3            | 0,118729 |
| 03016116 | BG        | GORNO                 | 3            | 0,09201  |
| 03016117 | BG        | GRASSOBBIO            | 3            | 0,127057 |
| 03016118 | BG        | GROMO                 | 3            | 0,070451 |
| 03016119 | BG        | GRONE                 | 3            | 0,126389 |
| 03016120 | BG        | GRUMELLO DEL MONTE    | 3            | 0,135151 |
| 03016121 | BG        | ISOLA DI FONDRA       | 3            | 0,06331  |
| 03016122 | BG        | ISSO                  | 3            | 0,12255  |
| 03016123 | BG        | LALLIO                | 3            | 0,111691 |
| 03016124 | BG        | LEFFE                 | 3            | 0,112456 |
| 03016125 | BG        | LENNA                 | 3            | 0,067014 |
| 03016126 | BG        | LEVATE                | 3            | 0,115245 |
| 03016127 | BG        | LOCATELLO             | 3            | 0,068038 |
| 03016128 | BG        | LOVERE                | 3            | 0,111621 |
| 03016129 | BG        | LURANO                | 3            | 0,117189 |
| 03016130 | BG        | LUZZANA               | 3            | 0,126117 |
| 03016131 | BG        | MADONE                | 3            | 0,098503 |
| 03016132 | BG        | MAPELLO               | 3            | 0,091633 |
| 03016133 | BG        | MARTINENGO            | 3            | 0,132716 |
| 03016250 | BG        | MEDOLAGO              | 3            | 0,087345 |
| 03016134 | BG        | MEZZOLDI              | 3            | 0,057122 |
| 03016135 | BG        | MISANO DI GERA D`ADDA | 3            | 0,104348 |

Serie Ordinaria n. 29 - Mercoledì 16 luglio 2014

| <i>ISTAT</i> | <i>Provincia</i> | <i>Comune</i>            | <i>Zona Sismica</i> | <i>AgMax</i> |
|--------------|------------------|--------------------------|---------------------|--------------|
| 03016136     | BG               | MOIO DE` CALVI           | 3                   | 0,063227     |
| 03016137     | BG               | MONASTEROLO DEL CASTELLO | 3                   | 0,121555     |
| 03016139     | BG               | MONTELLO                 | 3                   | 0,129282     |
| 03016140     | BG               | MORENGO                  | 3                   | 0,126317     |
| 03016141     | BG               | MORNICO AL SERIO         | 3                   | 0,133418     |
| 03016142     | BG               | MOZZANICA                | 3                   | 0,117574     |
| 03016143     | BG               | MOZZO                    | 3                   | 0,104169     |
| 03016144     | BG               | NEMBRO                   | 3                   | 0,118822     |
| 03016145     | BG               | OLMO AL BREMBO           | 3                   | 0,059657     |
| 03016146     | BG               | OLTRE IL COLLE           | 3                   | 0,081271     |
| 03016147     | BG               | OLTRESENDA ALTA          | 3                   | 0,07959      |
| 03016148     | BG               | ONETA                    | 3                   | 0,092419     |
| 03016149     | BG               | ONORE                    | 3                   | 0,090682     |
| 03016150     | BG               | ORIO AL SERIO            | 3                   | 0,121443     |
| 03016151     | BG               | ORNICA                   | 3                   | 0,055586     |
| 03016152     | BG               | OSIO SOPRA               | 3                   | 0,109643     |
| 03016153     | BG               | OSIO SOTTO               | 3                   | 0,110216     |
| 03016154     | BG               | PAGAZZANO                | 3                   | 0,120711     |
| 03016155     | BG               | PALADINA                 | 3                   | 0,100174     |
| 03016156     | BG               | PALAZZAGO                | 3                   | 0,087948     |
| 03016157     | BG               | PALOSCO                  | 3                   | 0,134969     |
| 03016158     | BG               | PARRE                    | 3                   | 0,086833     |
| 03016159     | BG               | PARZANICA                | 3                   | 0,128134     |
| 03016160     | BG               | PEDRENGO                 | 3                   | 0,122702     |
| 03016161     | BG               | PEIA                     | 3                   | 0,111427     |
| 03016162     | BG               | PIANICO                  | 3                   | 0,111307     |
| 03016163     | BG               | PIARIO                   | 3                   | 0,083876     |
| 03016164     | BG               | PIAZZA BREMBANA          | 3                   | 0,062425     |
| 03016165     | BG               | PIAZZATORRE              | 3                   | 0,059524     |
| 03016166     | BG               | PIAZZOLO                 | 3                   | 0,059779     |
| 03016167     | BG               | POGNANO                  | 3                   | 0,117177     |
| 03016168     | BG               | PONTE NOSSA              | 3                   | 0,092496     |
| 03016170     | BG               | PONTE SAN PIETRO         | 3                   | 0,100192     |
| 03016169     | BG               | PONTERANICA              | 3                   | 0,108249     |
| 03016171     | BG               | PONTIDA                  | 3                   | 0,082015     |
| 03016172     | BG               | PONTIROLO NUOVO          | 3                   | 0,107129     |
| 03016173     | BG               | PRADALUNGA               | 3                   | 0,120635     |
| 03016174     | BG               | PREDORE                  | 3                   | 0,134653     |
| 03016175     | BG               | PREMOLO                  | 3                   | 0,088795     |
| 03016176     | BG               | PRESEZZO                 | 3                   | 0,099059     |
| 03016177     | BG               | PUMENENGO                | 3                   | 0,131379     |
| 03016178     | BG               | RANICA                   | 3                   | 0,116714     |
| 03016179     | BG               | RANZANICO                | 3                   | 0,115113     |
| 03016180     | BG               | RIVA DI SOLTÒ            | 3                   | 0,123027     |
| 03016182     | BG               | ROGNO                    | 3                   | 0,103409     |
| 03016183     | BG               | ROMANO DI LOMBARDIA      | 3                   | 0,129602     |

| ISTAT    | Provincia | Comune                        | Zona Sismica | AgMax    |
|----------|-----------|-------------------------------|--------------|----------|
| 03016184 | BG        | RONCOBELLO                    | 3            | 0,068811 |
| 03016185 | BG        | RONCOLA                       | 3            | 0,081828 |
| 03016186 | BG        | ROTA D`IMAGNA                 | 3            | 0,069333 |
| 03016187 | BG        | ROVETTA                       | 3            | 0,098133 |
| 03016188 | BG        | SAN GIOVANNI BIANCO           | 3            | 0,077082 |
| 03016189 | BG        | SAN PAOLO D` ARGON            | 3            | 0,128887 |
| 03016190 | BG        | SAN PELLEGRINO TERME          | 3            | 0,086402 |
| 03016191 | BG        | SANTA BRIGIDA                 | 3            | 0,058394 |
| 03016252 | BG        | SANT`OMOBONO TERME            | 3            | 0,073671 |
| 03016193 | BG        | SARNICO                       | 3            | 0,133702 |
| 03016194 | BG        | SCANZOROSCIATE                | 3            | 0,123102 |
| 03016195 | BG        | SCHILPARIO                    | 3            | 0,069101 |
| 03016196 | BG        | SEDRINA                       | 3            | 0,09433  |
| 03016197 | BG        | SELVINO                       | 3            | 0,10719  |
| 03016198 | BG        | SERIATE                       | 3            | 0,127499 |
| 03016199 | BG        | SERINA                        | 3            | 0,08595  |
| 03016200 | BG        | SOLTO COLLINA                 | 3            | 0,118801 |
| 03016251 | BG        | SOLZA                         | 3            | 0,08248  |
| 03016201 | BG        | SONGAVAZZO                    | 3            | 0,096263 |
| 03016202 | BG        | SORISOLE                      | 3            | 0,103317 |
| 03016203 | BG        | SOTTO IL MONTE GIOVANNI XXIII | 3            | 0,087291 |
| 03016204 | BG        | SOVERE                        | 3            | 0,109854 |
| 03016205 | BG        | SPINONE AL LAGO               | 3            | 0,11792  |
| 03016206 | BG        | SPIRANO                       | 3            | 0,121857 |
| 03016207 | BG        | STEZZANO                      | 3            | 0,118477 |
| 03016208 | BG        | STROZZA                       | 3            | 0,088955 |
| 03016209 | BG        | SUISIO                        | 3            | 0,090559 |
| 03016210 | BG        | TALEGGIO                      | 3            | 0,071352 |
| 03016211 | BG        | TAVERNOLA BERGAMASCA          | 3            | 0,134654 |
| 03016212 | BG        | TELGATE                       | 3            | 0,135016 |
| 03016213 | BG        | TERNO D`ISOLA                 | 3            | 0,091323 |
| 03016214 | BG        | TORRE BOLDONE                 | 3            | 0,11581  |
| 03016216 | BG        | TORRE DE` ROVERI              | 3            | 0,124955 |
| 03016217 | BG        | TORRE PALLAVICINA             | 3            | 0,128876 |
| 03016218 | BG        | TRESCORE BALNEARIO            | 3            | 0,131859 |
| 03016219 | BG        | TREVIGLIO                     | 3            | 0,111336 |
| 03016220 | BG        | TREVIOLIO                     | 3            | 0,109645 |
| 03016221 | BG        | UBIALE CLANEZZO               | 3            | 0,089522 |
| 03016222 | BG        | URGNANO                       | 3            | 0,127778 |
| 03016253 | BG        | VAL BREMBILLA                 | 3            | 0,087893 |
| 03016223 | BG        | VALBONDIONE                   | 3            | 0,068514 |
| 03016224 | BG        | VALBREMBO                     | 3            | 0,102761 |
| 03016225 | BG        | VALGOGLIO                     | 3            | 0,069561 |
| 03016226 | BG        | VALLEVE                       | 3            | 0,058363 |
| 03016227 | BG        | VALNEGRA                      | 3            | 0,062906 |
| 03016229 | BG        | VALTORTA                      | 3            | 0,05673  |

Serie Ordinaria n. 29 - Mercoledì 16 luglio 2014

| <i>ISTAT</i> | <i>Provincia</i> | <i>Comune</i>       | <i>Zona Sismica</i> | <i>AgMax</i> |
|--------------|------------------|---------------------|---------------------|--------------|
| 03016230     | BG               | VEDESETA            | 3                   | 0,063389     |
| 03016232     | BG               | VERDELLINO          | 3                   | 0,112266     |
| 03016233     | BG               | VERDELLO            | 3                   | 0,117616     |
| 03016234     | BG               | VERTOVA             | 3                   | 0,103684     |
| 03016235     | BG               | VIADANICA           | 3                   | 0,132437     |
| 03016236     | BG               | VIGANO SAN MARTINO  | 3                   | 0,124534     |
| 03016237     | BG               | VIGOLO              | 3                   | 0,130689     |
| 03016238     | BG               | VILLA D`ADDA        | 3                   | 0,075619     |
| 03016239     | BG               | VILLA D`ALME`       | 3                   | 0,098343     |
| 03016241     | BG               | VILLA D`OGNA        | 3                   | 0,081942     |
| 03016240     | BG               | VILLA DI SERIO      | 3                   | 0,118938     |
| 03016242     | BG               | VILLONGO            | 3                   | 0,133449     |
| 03016243     | BG               | VILMINORE DI SCALVE | 3                   | 0,069223     |
| 03016244     | BG               | ZANDOBBIO           | 3                   | 0,131561     |
| 03016245     | BG               | ZANICA              | 3                   | 0,127311     |
| 03016246     | BG               | ZOGNO               | 3                   | 0,102063     |
| 03017001     | BS               | ACQUAFREDDA         | 3                   | 0,134475     |
| 03017002     | BS               | ADRO                | 3                   | 0,138295     |
| 03017003     | BS               | AGNOSINE            | 2                   | 0,153967     |
| 03017004     | BS               | ALFIANELLO          | 3                   | 0,111525     |
| 03017005     | BS               | ANFO                | 3                   | 0,145642     |
| 03017006     | BS               | ANGOLO TERME        | 3                   | 0,094277     |
| 03017007     | BS               | ARTOGNE             | 3                   | 0,11489      |
| 03017008     | BS               | AZZANO MELLA        | 3                   | 0,145394     |
| 03017009     | BS               | BAGNOLO MELLA       | 3                   | 0,147318     |
| 03017010     | BS               | BAGOLINO            | 3                   | 0,138488     |
| 03017011     | BS               | BARBARIGA           | 3                   | 0,136933     |
| 03017012     | BS               | BARGHE              | 2                   | 0,153675     |
| 03017013     | BS               | BASSANO BRESCIANO   | 3                   | 0,124541     |
| 03017014     | BS               | BEDIZZOLE           | 2                   | 0,158855     |
| 03017015     | BS               | BERLINGO            | 3                   | 0,141534     |
| 03017016     | BS               | BERZO DEMO          | 3                   | 0,060297     |
| 03017017     | BS               | BERZO INFERIORE     | 3                   | 0,103929     |
| 03017018     | BS               | BIENNO              | 3                   | 0,105732     |
| 03017019     | BS               | BIONE               | 3                   | 0,149805     |
| 03017020     | BS               | BORGO SAN GIACOMO   | 3                   | 0,12476      |
| 03017021     | BS               | BORGOSATOLLO        | 2                   | 0,151097     |
| 03017022     | BS               | BORNO               | 3                   | 0,079854     |
| 03017023     | BS               | BOTTICINO           | 2                   | 0,156501     |
| 03017024     | BS               | BOVEGNO             | 3                   | 0,1306       |
| 03017025     | BS               | BOVEZZO             | 3                   | 0,149542     |
| 03017026     | BS               | BRANDICO            | 3                   | 0,141088     |
| 03017027     | BS               | BRAONE              | 3                   | 0,083121     |
| 03017028     | BS               | BRENO               | 3                   | 0,095795     |
| 03017029     | BS               | BRESCIA             | 2                   | 0,154219     |
| 03017030     | BS               | BRIONE              | 3                   | 0,143972     |



| ISTAT    | Provincia | Comune                  | Zona Sismica | AgMax    |
|----------|-----------|-------------------------|--------------|----------|
| 03017031 | BS        | CAINO                   | 2            | 0,154899 |
| 03017032 | BS        | CALCINATO               | 2            | 0,157528 |
| 03017033 | BS        | CALVAGESE DELLA RIVIERA | 2            | 0,159081 |
| 03017034 | BS        | CALVISANO               | 3            | 0,148719 |
| 03017035 | BS        | CAPO DI PONTE           | 3            | 0,06664  |
| 03017036 | BS        | CAPOVALLE               | 2            | 0,153172 |
| 03017037 | BS        | CAPRIANO DEL COLLE      | 3            | 0,145197 |
| 03017038 | BS        | CAPRIOLO                | 3            | 0,13615  |
| 03017039 | BS        | CARPENEDOLO             | 3            | 0,148423 |
| 03017040 | BS        | CASTEGNATO              | 3            | 0,146303 |
| 03017042 | BS        | CASTEL MELLA            | 3            | 0,146574 |
| 03017041 | BS        | CASTELCOVATI            | 3            | 0,136831 |
| 03017043 | BS        | CASTENEDOLO             | 2            | 0,156342 |
| 03017044 | BS        | CASTO                   | 3            | 0,146668 |
| 03017045 | BS        | CASTREZZATO             | 3            | 0,139164 |
| 03017046 | BS        | CAZZAGO SAN MARTINO     | 3            | 0,141817 |
| 03017047 | BS        | CEDEGOLO                | 3            | 0,064081 |
| 03017048 | BS        | CELLATICA               | 3            | 0,147091 |
| 03017049 | BS        | CERVENO                 | 3            | 0,072797 |
| 03017050 | BS        | CETO                    | 3            | 0,080374 |
| 03017051 | BS        | CEVO                    | 3            | 0,06868  |
| 03017052 | BS        | CHIARI                  | 3            | 0,137692 |
| 03017053 | BS        | CIGOLE                  | 3            | 0,125791 |
| 03017054 | BS        | CIMBERGO                | 3            | 0,070804 |
| 03017055 | BS        | CIVIDATE CAMUNO         | 3            | 0,08086  |
| 03017056 | BS        | COCCAGLIO               | 3            | 0,138615 |
| 03017057 | BS        | COLLEBEATO              | 3            | 0,148128 |
| 03017058 | BS        | COLLIO                  | 3            | 0,128003 |
| 03017059 | BS        | COLOGNE                 | 3            | 0,13781  |
| 03017060 | BS        | COMEZZANO - CIZZAGO     | 3            | 0,13646  |
| 03017061 | BS        | CONCESIO                | 3            | 0,148179 |
| 03017062 | BS        | CORTE FRANCA            | 3            | 0,1387   |
| 03017063 | BS        | CORTENO GOLGI           | 3            | 0,070956 |
| 03017064 | BS        | CORZANO                 | 3            | 0,138136 |
| 03017065 | BS        | DARFO BOARIO TERME      | 3            | 0,104188 |
| 03017066 | BS        | DELLO                   | 3            | 0,141501 |
| 03017067 | BS        | DESENZANO DEL GARDA     | 2            | 0,161477 |
| 03017068 | BS        | EDOLO                   | 3            | 0,069257 |
| 03017069 | BS        | ERBUSCO                 | 3            | 0,139072 |
| 03017070 | BS        | ESINE                   | 3            | 0,10654  |
| 03017071 | BS        | FIESSE                  | 3            | 0,108614 |
| 03017072 | BS        | FLERO                   | 3            | 0,147724 |
| 03017073 | BS        | GAMBARA                 | 3            | 0,121974 |
| 03017074 | BS        | GARDONE RIVIERA         | 2            | 0,161405 |
| 03017075 | BS        | GARDONE VALTROMPIA      | 3            | 0,141056 |
| 03017076 | BS        | GARGNANO                | 2            | 0,161013 |

Serie Ordinaria n. 29 - Mercoledì 16 luglio 2014

| <i>ISTAT</i> | <i>Provincia</i> | <i>Comune</i>      | <i>Zona Sismica</i> | <i>AgMax</i> |
|--------------|------------------|--------------------|---------------------|--------------|
| 03017077     | BS               | GAVARDO            | 2                   | 0,159142     |
| 03017078     | BS               | GHEDI              | 2                   | 0,152725     |
| 03017079     | BS               | GIANICO            | 3                   | 0,108747     |
| 03017080     | BS               | GOTTOLENGO         | 3                   | 0,138098     |
| 03017081     | BS               | GUSSAGO            | 3                   | 0,146721     |
| 03017082     | BS               | IDRO               | 2                   | 0,151212     |
| 03017083     | BS               | INCUDINE           | 3                   | 0,068927     |
| 03017084     | BS               | IRMA               | 3                   | 0,130931     |
| 03017085     | BS               | ISEO               | 3                   | 0,137935     |
| 03017086     | BS               | ISORELLA           | 3                   | 0,133416     |
| 03017087     | BS               | LAVENONE           | 3                   | 0,147501     |
| 03017088     | BS               | LENO               | 3                   | 0,143796     |
| 03017089     | BS               | LIMONE SUL GARDA   | 3                   | 0,148595     |
| 03017090     | BS               | LODRINO            | 3                   | 0,142683     |
| 03017091     | BS               | LOGRATO            | 3                   | 0,144599     |
| 03017092     | BS               | LONATO DEL GARDA   | 2                   | 0,15926      |
| 03017093     | BS               | LONGHENA           | 3                   | 0,140332     |
| 03017094     | BS               | LOSINE             | 3                   | 0,074481     |
| 03017095     | BS               | LOZIO              | 3                   | 0,072054     |
| 03017096     | BS               | LUMEZZANE          | 3                   | 0,149636     |
| 03017097     | BS               | MACLODIO           | 3                   | 0,141453     |
| 03017098     | BS               | MAGASA             | 3                   | 0,149805     |
| 03017099     | BS               | MAIRANO            | 3                   | 0,143633     |
| 03017100     | BS               | MALEGNO            | 3                   | 0,0779       |
| 03017101     | BS               | MALONNO            | 3                   | 0,060585     |
| 03017102     | BS               | MANERBA DEL GARDA  | 2                   | 0,163042     |
| 03017103     | BS               | MANERBIO           | 3                   | 0,13687      |
| 03017104     | BS               | MARCHENO           | 3                   | 0,142485     |
| 03017105     | BS               | MARMENTINO         | 3                   | 0,137686     |
| 03017106     | BS               | MARONE             | 3                   | 0,130873     |
| 03017107     | BS               | MAZZANO            | 2                   | 0,158277     |
| 03017108     | BS               | MILZANO            | 3                   | 0,11448      |
| 03017109     | BS               | MONIGA DEL GARDA   | 2                   | 0,163155     |
| 03017110     | BS               | MONNO              | 3                   | 0,072008     |
| 03017111     | BS               | MONTE ISOLA        | 3                   | 0,133833     |
| 03017112     | BS               | MONTICELLI BRUSATI | 3                   | 0,141645     |
| 03017113     | BS               | MONTICHIARI        | 2                   | 0,15571      |
| 03017114     | BS               | MONTIRONE          | 3                   | 0,149659     |
| 03017115     | BS               | MURA               | 3                   | 0,145241     |
| 03017116     | BS               | MUSCOLINE          | 2                   | 0,15912      |
| 03017117     | BS               | NAVE               | 2                   | 0,153773     |
| 03017118     | BS               | NIARDO             | 3                   | 0,086441     |
| 03017119     | BS               | NUVOLENTO          | 2                   | 0,158916     |
| 03017120     | BS               | NUVOLERA           | 2                   | 0,158634     |
| 03017121     | BS               | ODOLO              | 2                   | 0,155689     |
| 03017122     | BS               | OFFLAGA            | 3                   | 0,138026     |

| ISTAT    | Provincia | Comune               | Zona Sismica | AgMax    |
|----------|-----------|----------------------|--------------|----------|
| 03017123 | BS        | OME                  | 3            | 0,143818 |
| 03017124 | BS        | ONO SAN PIETRO       | 3            | 0,067563 |
| 03017125 | BS        | ORZINUOVI            | 3            | 0,13266  |
| 03017126 | BS        | ORZIVECCHI           | 3            | 0,133113 |
| 03017127 | BS        | OSPITALETTO          | 3            | 0,144877 |
| 03017128 | BS        | OSSIMO               | 3            | 0,078487 |
| 03017129 | BS        | PADENGHE SUL GARDA   | 2            | 0,16311  |
| 03017130 | BS        | PADERNO FRANCIACORTA | 3            | 0,143393 |
| 03017131 | BS        | PAISCO LOVENO        | 3            | 0,062934 |
| 03017132 | BS        | PAITONE              | 2            | 0,159007 |
| 03017133 | BS        | PALAZZOLO SULL`OGLIO | 3            | 0,136522 |
| 03017134 | BS        | PARATICO             | 3            | 0,135279 |
| 03017135 | BS        | PASPARDO             | 3            | 0,065951 |
| 03017136 | BS        | PASSIRANO            | 3            | 0,143073 |
| 03017137 | BS        | PAVONE DEL MELLA     | 3            | 0,125368 |
| 03017139 | BS        | PERTICA ALTA         | 3            | 0,144449 |
| 03017140 | BS        | PERTICA BASSA        | 3            | 0,144097 |
| 03017141 | BS        | PEZZAZE              | 3            | 0,130799 |
| 03017142 | BS        | PIAN CAMUNO          | 3            | 0,1146   |
| 03017206 | BS        | PIANCOGNO            | 3            | 0,084094 |
| 03017143 | BS        | PISOGNE              | 3            | 0,124323 |
| 03017144 | BS        | POLAVENO             | 3            | 0,141389 |
| 03017145 | BS        | POLPENAZZE DEL GARDA | 2            | 0,15949  |
| 03017146 | BS        | POMPIANO             | 3            | 0,134498 |
| 03017147 | BS        | PONCARALE            | 3            | 0,148212 |
| 03017148 | BS        | PONTE DI LEGNO       | 3            | 0,067914 |
| 03017149 | BS        | PONTEVICO            | 3            | 0,11621  |
| 03017150 | BS        | PONTOGLIO            | 3            | 0,135672 |
| 03017151 | BS        | POZZOLENGO           | 2            | 0,160193 |
| 03017152 | BS        | PRALBOINO            | 3            | 0,116885 |
| 03017153 | BS        | PRESEGLIE            | 2            | 0,154685 |
| 03017154 | BS        | PRESTINE             | 3            | 0,098264 |
| 03017155 | BS        | PREVALLE             | 2            | 0,159141 |
| 03017156 | BS        | PROVAGLIO D`ISEO     | 3            | 0,139993 |
| 03017157 | BS        | PROVAGLIO VAL SABBIA | 2            | 0,1561   |
| 03017158 | BS        | PUEGNAGO SUL GARDA   | 2            | 0,159381 |
| 03017159 | BS        | QUINZANO D`OGLIO     | 3            | 0,117751 |
| 03017160 | BS        | REMEDELLO            | 3            | 0,126755 |
| 03017161 | BS        | REZZATO              | 2            | 0,156999 |
| 03017162 | BS        | ROCCAFRANCA          | 3            | 0,133946 |
| 03017163 | BS        | RODENGO - SAIANO     | 3            | 0,145419 |
| 03017164 | BS        | ROE` VOLCIANO        | 2            | 0,158894 |
| 03017165 | BS        | RONCADELLE           | 3            | 0,147299 |
| 03017166 | BS        | ROVATO               | 3            | 0,141025 |
| 03017167 | BS        | RUDIANO              | 3            | 0,134404 |
| 03017168 | BS        | SABBIO CHIESE        | 2            | 0,158484 |

Serie Ordinaria n. 29 - Mercoledì 16 luglio 2014

| <b>ISTAT</b> | <b>Provincia</b> | <b>Comune</b>          | <b>Zona Sismica</b> | <b>AgMax</b> |
|--------------|------------------|------------------------|---------------------|--------------|
| 03017169     | BS               | SALE MARASINO          | 3                   | 0,137143     |
| 03017170     | BS               | SALO`                  | 2                   | 0,161725     |
| 03017171     | BS               | SAN FELICE DEL BENACO  | 2                   | 0,162432     |
| 03017172     | BS               | SAN GERVASIO BRESCIANO | 3                   | 0,120072     |
| 03017138     | BS               | SAN PAOLO              | 3                   | 0,1325       |
| 03017173     | BS               | SAN ZENO NAVIGLIO      | 3                   | 0,149913     |
| 03017174     | BS               | SAREZZO                | 3                   | 0,144922     |
| 03017175     | BS               | SAVIORE DELL`ADAMELLO  | 3                   | 0,06214      |
| 03017176     | BS               | SELLERO                | 3                   | 0,063278     |
| 03017177     | BS               | SENIGA                 | 3                   | 0,106114     |
| 03017178     | BS               | SERLE                  | 2                   | 0,158166     |
| 03017179     | BS               | SIRMIONE               | 2                   | 0,163095     |
| 03017180     | BS               | SOIANO DEL LAGO        | 2                   | 0,159509     |
| 03017181     | BS               | SONICO                 | 3                   | 0,058974     |
| 03017182     | BS               | SULZANO                | 3                   | 0,137747     |
| 03017183     | BS               | TAVERNOLE SUL MELLA    | 3                   | 0,135755     |
| 03017184     | BS               | TEMU`                  | 3                   | 0,06407      |
| 03017185     | BS               | TIGNALE                | 2                   | 0,159306     |
| 03017186     | BS               | TORBOLE CASAGLIA       | 3                   | 0,146239     |
| 03017187     | BS               | TOSCOLANO MADERNO      | 2                   | 0,161385     |
| 03017188     | BS               | TRAVAGLIATO            | 3                   | 0,145532     |
| 03017189     | BS               | TREMOSINE              | 2                   | 0,156252     |
| 03017190     | BS               | TRENZANO               | 3                   | 0,139541     |
| 03017191     | BS               | TREVISO BRESCIANO      | 2                   | 0,15476      |
| 03017192     | BS               | URAGO D`OGLIO          | 3                   | 0,1348       |
| 03017193     | BS               | VALLIO TERME           | 2                   | 0,15809      |
| 03017194     | BS               | VALVESTINO             | 2                   | 0,152365     |
| 03017195     | BS               | VEROLANUOVA            | 3                   | 0,130097     |
| 03017196     | BS               | VEROLAVECCHIA          | 3                   | 0,125192     |
| 03017197     | BS               | VESTONE                | 2                   | 0,150046     |
| 03017198     | BS               | VEZZA D`OGLIO          | 3                   | 0,070583     |
| 03017199     | BS               | VILLA CARCINA          | 3                   | 0,145844     |
| 03017200     | BS               | VILLACHIARA            | 3                   | 0,120082     |
| 03017201     | BS               | VILLANUOVA SUL CLISI   | 2                   | 0,159036     |
| 03017202     | BS               | VIONE                  | 3                   | 0,064192     |
| 03017203     | BS               | VISANO                 | 3                   | 0,135602     |
| 03017204     | BS               | VOBARNO                | 2                   | 0,158504     |
| 03017205     | BS               | ZONE                   | 3                   | 0,128964     |
| 03013003     | CO               | ALBAVILLA              | 4                   | 0,045724     |
| 03013004     | CO               | ALBESE CON CASSANO     | 4                   | 0,043894     |
| 03013005     | CO               | ALBIOLO                | 4                   | 0,03888      |
| 03013006     | CO               | ALSERIO                | 4                   | 0,045626     |
| 03013007     | CO               | ALZATE BRIANZA         | 4                   | 0,046141     |
| 03013009     | CO               | ANZANO DEL PARCO       | 4                   | 0,046854     |
| 03013010     | CO               | APPIANO GENTILE        | 4                   | 0,039505     |
| 03013011     | CO               | ARREGNO                | 4                   | 0,040194     |

| ISTAT    | Provincia | Comune                 | Zona Sismica | AgMax    |
|----------|-----------|------------------------|--------------|----------|
| 03013012 | CO        | AROSIO                 | 4            | 0,048367 |
| 03013013 | CO        | ASSO                   | 4            | 0,046723 |
| 03013015 | CO        | BARNI                  | 4            | 0,045007 |
| 03013250 | CO        | BELLAGIO               | 4            | 0,04353  |
| 03013021 | CO        | BENE LARIO             | 4            | 0,039849 |
| 03013022 | CO        | BEREGAZZO CON FIGLIARO | 4            | 0,039056 |
| 03013023 | CO        | BINAGO                 | 4            | 0,03879  |
| 03013024 | CO        | BIZZARONE              | 4            | 0,038863 |
| 03013025 | CO        | BLESSAGNO              | 4            | 0,039592 |
| 03013026 | CO        | BLEVIO                 | 4            | 0,04119  |
| 03013028 | CO        | BREGNANO               | 4            | 0,041406 |
| 03013029 | CO        | BRENNA                 | 4            | 0,046314 |
| 03013030 | CO        | BRIENNO                | 4            | 0,040635 |
| 03013032 | CO        | BRUNATE                | 4            | 0,041031 |
| 03013034 | CO        | BULGAROGRASSO          | 4            | 0,039943 |
| 03013035 | CO        | CABIATE                | 4            | 0,047009 |
| 03013036 | CO        | CADORAGO               | 4            | 0,041184 |
| 03013037 | CO        | CAGLIO                 | 4            | 0,044538 |
| 03013038 | CO        | CAGNO                  | 4            | 0,038685 |
| 03013040 | CO        | CAMPIONE D`ITALIA      | 4            | 0,038829 |
| 03013041 | CO        | CANTU`                 | 4            | 0,045128 |
| 03013042 | CO        | CANZO                  | 4            | 0,049088 |
| 03013043 | CO        | CAPIAGO INTIMIANO      | 4            | 0,043277 |
| 03013044 | CO        | CARATE URIO            | 4            | 0,041074 |
| 03013045 | CO        | CARBONATE              | 4            | 0,039061 |
| 03013046 | CO        | CARIMATE               | 4            | 0,043405 |
| 03013047 | CO        | CARLAZZO               | 4            | 0,039648 |
| 03013048 | CO        | CARUGO                 | 4            | 0,047099 |
| 03013050 | CO        | CASASCO D`INTELVI      | 4            | 0,039613 |
| 03013052 | CO        | CASLINO D`ERBA         | 4            | 0,04558  |
| 03013053 | CO        | CASNATE CON BERNATE    | 4            | 0,041329 |
| 03013055 | CO        | CASSINA RIZZARDI       | 4            | 0,040153 |
| 03013058 | CO        | CASTELMARTE            | 4            | 0,045975 |
| 03013059 | CO        | CASTELNUOVO BOZZENTE   | 4            | 0,038923 |
| 03013060 | CO        | CASTIGLIONE D`INTELVI  | 4            | 0,039544 |
| 03013061 | CO        | CAVALLASCA             | 4            | 0,039728 |
| 03013062 | CO        | CAVARGNA               | 4            | 0,039096 |
| 03013063 | CO        | CERANO INTELVI         | 4            | 0,039686 |
| 03013064 | CO        | CERMENATE              | 4            | 0,042428 |
| 03013065 | CO        | CERNOBBIO              | 4            | 0,040434 |
| 03013068 | CO        | CIRIMIDO               | 4            | 0,040038 |
| 03013071 | CO        | CLAINO CON OSTENO      | 4            | 0,039505 |
| 03013074 | CO        | COLONNO                | 4            | 0,040324 |
| 03013251 | CO        | COLVERDE               | 4            | 0,039481 |
| 03013075 | CO        | COMO                   | 4            | 0,042158 |
| 03013077 | CO        | CORRIDO                | 4            | 0,03933  |

Serie Ordinaria n. 29 - Mercoledì 16 luglio 2014

| <i>ISTAT</i> | <i>Provincia</i> | <i>Comune</i>      | <i>Zona Sismica</i> | <i>AgMax</i> |
|--------------|------------------|--------------------|---------------------|--------------|
| 03013083     | CO               | CREMIA             | 4                   | 0,041129     |
| 03013084     | CO               | CUCCIAGO           | 4                   | 0,04231      |
| 03013085     | CO               | CUSINO             | 4                   | 0,039598     |
| 03013087     | CO               | DIZZASCO           | 4                   | 0,039902     |
| 03013089     | CO               | DOMASO             | 4                   | 0,043065     |
| 03013090     | CO               | DONGO              | 4                   | 0,041157     |
| 03013092     | CO               | DOSSO DEL LIRO     | 4                   | 0,041313     |
| 03013095     | CO               | ERBA               | 4                   | 0,047515     |
| 03013097     | CO               | EUPILIO            | 4                   | 0,048213     |
| 03013098     | CO               | FAGGETO LARIO      | 4                   | 0,043271     |
| 03013099     | CO               | FALOPPIO           | 4                   | 0,039169     |
| 03013100     | CO               | FENEGRO`           | 4                   | 0,039937     |
| 03013101     | CO               | FIGINO SERENZA     | 4                   | 0,044413     |
| 03013102     | CO               | FINO MORNASCO      | 4                   | 0,041302     |
| 03013106     | CO               | GARZENO            | 4                   | 0,040385     |
| 03013107     | CO               | GERA LARIO         | 4                   | 0,04512      |
| 03013110     | CO               | GRANDATE           | 4                   | 0,040628     |
| 03013111     | CO               | GRANDOLA ED UNITI  | 4                   | 0,040333     |
| 03013249     | CO               | GRAVEDONA ED UNITI | 4                   | 0,041814     |
| 03013113     | CO               | GRIANTE            | 4                   | 0,041409     |
| 03013114     | CO               | GUANZATE           | 4                   | 0,040023     |
| 03013118     | CO               | INVERIGO           | 4                   | 0,049128     |
| 03013119     | CO               | LAGLIO             | 4                   | 0,041084     |
| 03013120     | CO               | LAINO              | 4                   | 0,039655     |
| 03013121     | CO               | LAMBRUGO           | 4                   | 0,048913     |
| 03013122     | CO               | LANZO D`INTELVI    | 4                   | 0,039112     |
| 03013123     | CO               | LASNIGO            | 4                   | 0,0455       |
| 03013126     | CO               | LEZZENO            | 4                   | 0,041995     |
| 03013128     | CO               | LIMIDO COMASCO     | 4                   | 0,039723     |
| 03013129     | CO               | LIPOMO             | 4                   | 0,042348     |
| 03013130     | CO               | LIVO               | 4                   | 0,04386      |
| 03013131     | CO               | LOCATE VARESI NO   | 4                   | 0,038942     |
| 03013133     | CO               | LOMAZZO            | 4                   | 0,040894     |
| 03013134     | CO               | LONGONE AL SEGRINO | 4                   | 0,046922     |
| 03013135     | CO               | LUISAGO            | 4                   | 0,04043      |
| 03013136     | CO               | LURAGO D`ERBA      | 4                   | 0,047754     |
| 03013137     | CO               | LURAGO MARINONE    | 4                   | 0,039526     |
| 03013138     | CO               | LURATE CACCIVIO    | 4                   | 0,03955      |
| 03013139     | CO               | MAGREGLIO          | 4                   | 0,043783     |
| 03013143     | CO               | MARIANO COMENSE    | 4                   | 0,047414     |
| 03013144     | CO               | MASLIANICO         | 4                   | 0,039866     |
| 03013145     | CO               | MENAGGIO           | 4                   | 0,041334     |
| 03013147     | CO               | MERONE             | 4                   | 0,048348     |
| 03013152     | CO               | MOLTRASIO          | 4                   | 0,04054      |
| 03013153     | CO               | MONGUZZO           | 4                   | 0,047414     |
| 03013154     | CO               | MONTANO LUCINO     | 4                   | 0,040099     |

| <i>ISTAT</i> | <i>Provincia</i> | <i>Comune</i>               | <i>Zona Sismica</i> | <i>AgMax</i> |
|--------------|------------------|-----------------------------|---------------------|--------------|
| 03013155     | CO               | MONTEMEZZO                  | 4                   | 0,044817     |
| 03013157     | CO               | MONTORFANO                  | 4                   | 0,043566     |
| 03013159     | CO               | MOZZATE                     | 4                   | 0,039383     |
| 03013160     | CO               | MUSSO                       | 4                   | 0,041009     |
| 03013161     | CO               | NESSO                       | 4                   | 0,042978     |
| 03013163     | CO               | NOVEDRATE                   | 4                   | 0,044538     |
| 03013165     | CO               | OLGIATE COMASCO             | 4                   | 0,039295     |
| 03013169     | CO               | OLTRONA DI SAN MAMETTE      | 4                   | 0,039266     |
| 03013170     | CO               | ORSENIGO                    | 4                   | 0,044997     |
| 03013178     | CO               | PEGLIO                      | 4                   | 0,041807     |
| 03013179     | CO               | PELLIO INTELVI              | 4                   | 0,039241     |
| 03013183     | CO               | PIANELLO DEL LARIO          | 4                   | 0,041033     |
| 03013184     | CO               | PIGRA                       | 4                   | 0,039928     |
| 03013185     | CO               | PLESIO                      | 4                   | 0,040409     |
| 03013186     | CO               | POGNANA LARIO               | 4                   | 0,042057     |
| 03013187     | CO               | PONNA                       | 4                   | 0,039612     |
| 03013188     | CO               | PONTE LAMBRO                | 4                   | 0,045445     |
| 03013189     | CO               | PORLEZZA                    | 4                   | 0,039659     |
| 03013192     | CO               | PROSERPIO                   | 4                   | 0,046754     |
| 03013193     | CO               | PUSIANO                     | 4                   | 0,048932     |
| 03013194     | CO               | RAMPONIO VERNA              | 4                   | 0,039192     |
| 03013195     | CO               | REZZAGO                     | 4                   | 0,045299     |
| 03013197     | CO               | RODERO                      | 4                   | 0,038663     |
| 03013199     | CO               | RONAGO                      | 4                   | 0,03925      |
| 03013201     | CO               | ROVELLASCA                  | 4                   | 0,041455     |
| 03013202     | CO               | ROVELLO PORRO               | 4                   | 0,041397     |
| 03013203     | CO               | SALA COMACINA               | 4                   | 0,040519     |
| 03013204     | CO               | SAN BARTOLOMEO VAL CAVARGNA | 4                   | 0,039398     |
| 03013205     | CO               | SAN FEDELE INTELVI          | 4                   | 0,039392     |
| 03013206     | CO               | SAN FERMO DELLA BATTAGLIA   | 4                   | 0,040128     |
| 03013207     | CO               | SAN NAZZARO VAL CAVARGNA    | 4                   | 0,039207     |
| 03013248     | CO               | SAN SIRO                    | 4                   | 0,041306     |
| 03013211     | CO               | SCHIGNANO                   | 4                   | 0,040039     |
| 03013212     | CO               | SENNA COMASCO               | 4                   | 0,042065     |
| 03013215     | CO               | SOLBIATE                    | 4                   | 0,038822     |
| 03013216     | CO               | SORICO                      | 4                   | 0,047385     |
| 03013217     | CO               | SORMANO                     | 4                   | 0,044535     |
| 03013218     | CO               | STAZZONA                    | 4                   | 0,040981     |
| 03013222     | CO               | TAVERNERIO                  | 4                   | 0,042896     |
| 03013223     | CO               | TORNO                       | 4                   | 0,041769     |
| 03013252     | CO               | TREMEZZINA                  | 4                   | 0,041286     |
| 03013226     | CO               | TREZZONE                    | 4                   | 0,043669     |
| 03013227     | CO               | TURATE                      | 4                   | 0,040463     |
| 03013228     | CO               | UGGIATE - TREVANO           | 4                   | 0,039126     |
| 03013233     | CO               | VAL REZZO                   | 4                   | 0,039131     |
| 03013229     | CO               | VALBRONA                    | 4                   | 0,048652     |

Serie Ordinaria n. 29 - Mercoledì 16 luglio 2014

| <i>ISTAT</i> | <i>Provincia</i> | <i>Comune</i>                 | <i>Zona Sismica</i> | <i>AgMax</i> |
|--------------|------------------|-------------------------------|---------------------|--------------|
| 03013232     | CO               | VALMOREA                      | 4                   | 0,038817     |
| 03013234     | CO               | VALSOLDA                      | 4                   | 0,039127     |
| 03013236     | CO               | VELESO                        | 4                   | 0,042002     |
| 03013238     | CO               | VENIANO                       | 4                   | 0,039549     |
| 03013239     | CO               | VERCANA                       | 4                   | 0,044145     |
| 03013242     | CO               | VERTEMATE CON MINOPRIO        | 4                   | 0,042021     |
| 03013245     | CO               | VILLA GUARDIA                 | 4                   | 0,040176     |
| 03013246     | CO               | ZELBIO                        | 4                   | 0,042543     |
| 03019001     | CR               | ACQUANEGRA CREMONESE          | 3                   | 0,08142      |
| 03019002     | CR               | AGNADELLO                     | 3                   | 0,090869     |
| 03019003     | CR               | ANNICCO                       | 3                   | 0,093693     |
| 03019004     | CR               | AZZANELLO                     | 3                   | 0,110488     |
| 03019005     | CR               | BAGNOLO CREMASCO              | 3                   | 0,086949     |
| 03019006     | CR               | BONEMERSE                     | 3                   | 0,083181     |
| 03019007     | CR               | BORDOLANO                     | 3                   | 0,107049     |
| 03019008     | CR               | CA` D` ANDREA                 | 3                   | 0,078849     |
| 03019009     | CR               | CALVATONE                     | 3                   | 0,084042     |
| 03019010     | CR               | CAMISANO                      | 3                   | 0,118104     |
| 03019011     | CR               | CAMPAGNOLA CREMASCA           | 3                   | 0,099671     |
| 03019012     | CR               | CAPERGNANICA                  | 3                   | 0,084199     |
| 03019013     | CR               | CAPPELLA CANTONE              | 3                   | 0,087368     |
| 03019014     | CR               | CAPPELLA DE` PICENARDI        | 3                   | 0,084033     |
| 03019015     | CR               | CAPRALBA                      | 3                   | 0,102416     |
| 03019016     | CR               | CASALBUTTANO ED UNITI         | 3                   | 0,098558     |
| 03019017     | CR               | CASALE CREMASCO - VIDOLASCO   | 3                   | 0,115152     |
| 03019018     | CR               | CASALETTO CEREDANO            | 3                   | 0,078561     |
| 03019019     | CR               | CASALETTO DI SOPRA            | 3                   | 0,116979     |
| 03019020     | CR               | CASALETTO VAPRIO              | 3                   | 0,095784     |
| 03019021     | CR               | CASALMAGGIORE                 | 3                   | 0,084613     |
| 03019022     | CR               | CASALMORANO                   | 3                   | 0,102071     |
| 03019024     | CR               | CASTEL GABBIANO               | 3                   | 0,118403     |
| 03019023     | CR               | CASTELDIDONE                  | 3                   | 0,075653     |
| 03019025     | CR               | CASTELLEONE                   | 3                   | 0,093845     |
| 03019026     | CR               | CASTELVERDE                   | 3                   | 0,089562     |
| 03019027     | CR               | CASTELVISCONTI                | 3                   | 0,10813      |
| 03019028     | CR               | CELLA DATI                    | 3                   | 0,081685     |
| 03019029     | CR               | CHIEVE                        | 3                   | 0,080648     |
| 03019030     | CR               | CICOGLNOLO                    | 3                   | 0,084002     |
| 03019031     | CR               | CINGIA DE` BOTTI              | 3                   | 0,07907      |
| 03019032     | CR               | CORTE DE` CORTESI CON CIGNONE | 3                   | 0,103582     |
| 03019033     | CR               | CORTE DE` FRATI               | 3                   | 0,097867     |
| 03019034     | CR               | CREDERA RUBBIANO              | 3                   | 0,081074     |
| 03019035     | CR               | CREMA                         | 3                   | 0,100821     |
| 03019036     | CR               | CREMONA                       | 3                   | 0,08381      |
| 03019037     | CR               | CREMOSANO                     | 3                   | 0,092514     |
| 03019038     | CR               | CROTTA D` ADDA                | 3                   | 0,080118     |



| ISTAT    | Provincia | Comune                      | Zona Sismica | AgMax    |
|----------|-----------|-----------------------------|--------------|----------|
| 03019039 | CR        | CUMIGNANO SUL NAVIGLIO      | 3            | 0,109455 |
| 03019040 | CR        | DEROVERE                    | 3            | 0,078226 |
| 03019041 | CR        | DOVERA                      | 3            | 0,078527 |
| 03019042 | CR        | DRIZZONA                    | 3            | 0,087568 |
| 03019043 | CR        | FIESCO                      | 3            | 0,100248 |
| 03019044 | CR        | FORMIGARA                   | 3            | 0,080246 |
| 03019045 | CR        | GABBIONETA BINANUOVA        | 3            | 0,098039 |
| 03019046 | CR        | GADESCO PIEVE DELMONA       | 3            | 0,0851   |
| 03019047 | CR        | GENIVOLTA                   | 3            | 0,114263 |
| 03019048 | CR        | GERRE DE` CAPRIOLI          | 3            | 0,08835  |
| 03019049 | CR        | GOMBITO                     | 3            | 0,080498 |
| 03019050 | CR        | GRONTARDO                   | 3            | 0,091278 |
| 03019051 | CR        | GRUMELLO CREMONESE ED UNITI | 3            | 0,08361  |
| 03019052 | CR        | GUSSOLA                     | 3            | 0,085832 |
| 03019053 | CR        | ISOLA DOVARESE              | 3            | 0,089965 |
| 03019054 | CR        | IZANO                       | 3            | 0,100506 |
| 03019055 | CR        | MADIGNANO                   | 3            | 0,094641 |
| 03019056 | CR        | MALAGNINO                   | 3            | 0,080904 |
| 03019057 | CR        | MARTIGNANA DI PO            | 3            | 0,085352 |
| 03019058 | CR        | MONTE CREMASCO              | 3            | 0,07953  |
| 03019059 | CR        | MONTODINE                   | 3            | 0,082116 |
| 03019060 | CR        | MOSCAZZANO                  | 3            | 0,081481 |
| 03019061 | CR        | MOTTA BALUFFI               | 3            | 0,085363 |
| 03019062 | CR        | OFFANENGO                   | 3            | 0,109316 |
| 03019063 | CR        | OLMENETA                    | 3            | 0,095139 |
| 03019064 | CR        | OSTIANO                     | 3            | 0,104689 |
| 03019065 | CR        | PADERNO PONCHIELLI          | 3            | 0,09423  |
| 03019066 | CR        | PALAZZO PIGNANO             | 3            | 0,086947 |
| 03019067 | CR        | PANDINO                     | 3            | 0,084703 |
| 03019068 | CR        | PERSICO DOSIMO              | 3            | 0,087095 |
| 03019069 | CR        | PESCAROLO ED UNITI          | 3            | 0,09253  |
| 03019070 | CR        | PESSINA CREMONESE           | 3            | 0,09347  |
| 03019071 | CR        | PIADENA                     | 3            | 0,082359 |
| 03019072 | CR        | PIANENGO                    | 3            | 0,104303 |
| 03019073 | CR        | PIERANICA                   | 3            | 0,094012 |
| 03019074 | CR        | PIEVE D`OLMI                | 3            | 0,092153 |
| 03019075 | CR        | PIEVE SAN GIACOMO           | 3            | 0,079832 |
| 03019076 | CR        | PIZZIGHETTONE               | 3            | 0,079967 |
| 03019077 | CR        | POZZAGLIO ED UNITI          | 3            | 0,092228 |
| 03019078 | CR        | QUINTANO                    | 3            | 0,094822 |
| 03019079 | CR        | RICENGO                     | 3            | 0,112933 |
| 03019080 | CR        | RIPALTA ARPINA              | 3            | 0,086409 |
| 03019081 | CR        | RIPALTA CREMASCA            | 3            | 0,087062 |
| 03019082 | CR        | RIPALTA GUERINA             | 3            | 0,084945 |
| 03019083 | CR        | RIVAROLO DEL RE ED UNITI    | 3            | 0,075754 |
| 03019084 | CR        | RIVOLTA D`ADDA              | 3            | 0,088999 |

Serie Ordinaria n. 29 - Mercoledì 16 luglio 2014

| <b>ISTAT</b> | <b>Provincia</b> | <b>Comune</b>           | <b>Zona Sismica</b> | <b>AgMax</b> |
|--------------|------------------|-------------------------|---------------------|--------------|
| 03019085     | CR               | ROBECCO D`OGLIO         | 3                   | 0,104841     |
| 03019086     | CR               | ROMANENGO               | 3                   | 0,112807     |
| 03019087     | CR               | SALVIROLA               | 3                   | 0,107943     |
| 03019088     | CR               | SAN BASSANO             | 3                   | 0,083583     |
| 03019089     | CR               | SAN DANIELE PO          | 3                   | 0,088499     |
| 03019090     | CR               | SAN GIOVANNI IN CROCE   | 3                   | 0,076491     |
| 03019091     | CR               | SAN MARTINO DEL LAGO    | 3                   | 0,076978     |
| 03019092     | CR               | SCANDOLARA RAVARA       | 3                   | 0,080488     |
| 03019093     | CR               | SCANDOLARA RIPA D`OGLIO | 3                   | 0,097428     |
| 03019094     | CR               | SERGNANO                | 3                   | 0,111595     |
| 03019095     | CR               | SESTO ED UNITI          | 3                   | 0,084051     |
| 03019096     | CR               | SOLAROLO RAINERIO       | 3                   | 0,076769     |
| 03019097     | CR               | SONCINO                 | 3                   | 0,125772     |
| 03019098     | CR               | SORESINA                | 3                   | 0,100896     |
| 03019099     | CR               | SOSPIRO                 | 3                   | 0,082583     |
| 03019100     | CR               | SPINADESCO              | 3                   | 0,083006     |
| 03019101     | CR               | SPINEDA                 | 3                   | 0,07496      |
| 03019102     | CR               | SPINO D`ADDA            | 3                   | 0,074896     |
| 03019103     | CR               | STAGNO LOMBARDO         | 3                   | 0,09685      |
| 03019104     | CR               | TICENGO                 | 3                   | 0,115642     |
| 03019105     | CR               | TORLINO VIMERCATI       | 3                   | 0,093911     |
| 03019106     | CR               | TORNATA                 | 3                   | 0,078521     |
| 03019107     | CR               | TORRE DE` PICENARDI     | 3                   | 0,08368      |
| 03019108     | CR               | TORRICELLA DEL PIZZO    | 3                   | 0,086718     |
| 03019109     | CR               | TRESCORE CREMASCO       | 3                   | 0,090152     |
| 03019110     | CR               | TRIGOLO                 | 3                   | 0,104378     |
| 03019111     | CR               | VAIANO CREMASCO         | 3                   | 0,083241     |
| 03019112     | CR               | VAILATE                 | 3                   | 0,098822     |
| 03019113     | CR               | VESCOVATO               | 3                   | 0,085554     |
| 03019114     | CR               | VOLONGO                 | 3                   | 0,097315     |
| 03019115     | CR               | VOLTIDO                 | 3                   | 0,078634     |
| 03097001     | LC               | ABBADIA LARIANA         | 3                   | 0,050676     |
| 03097002     | LC               | AIRUNO                  | 3                   | 0,06532      |
| 03097003     | LC               | ANNONE DI BRIANZA       | 3                   | 0,053339     |
| 03097004     | LC               | BALLABIO                | 3                   | 0,054473     |
| 03097005     | LC               | BARZAGO                 | 3                   | 0,054619     |
| 03097006     | LC               | BARZANO`                | 3                   | 0,054527     |
| 03097007     | LC               | BARZIO                  | 3                   | 0,055061     |
| 03097008     | LC               | BELLANO                 | 4                   | 0,042869     |
| 03097009     | LC               | BOSISIO PARINI          | 3                   | 0,050935     |
| 03097010     | LC               | BRIVIO                  | 3                   | 0,068522     |
| 03097011     | LC               | BULCIAGO                | 3                   | 0,052458     |
| 03097012     | LC               | CALCO                   | 3                   | 0,070352     |
| 03097013     | LC               | CALOLZIOCORTE           | 3                   | 0,06733      |
| 03097014     | LC               | CARENNO                 | 3                   | 0,068113     |
| 03097015     | LC               | CASARGO                 | 4                   | 0,047138     |

| <i>ISTAT</i> | <i>Provincia</i> | <i>Comune</i>        | <i>Zona Sismica</i> | <i>AgMax</i> |
|--------------|------------------|----------------------|---------------------|--------------|
| 03097016     | LC               | CASATENOVO           | 3                   | 0,060292     |
| 03097017     | LC               | CASSAGO BRIANZA      | 3                   | 0,05296      |
| 03097018     | LC               | CASSINA VALSASSINA   | 3                   | 0,056414     |
| 03097019     | LC               | CASTELLO DI BRIANZA  | 3                   | 0,057523     |
| 03097020     | LC               | CERNUSCO LOMBARDONE  | 3                   | 0,0663       |
| 03097021     | LC               | CESANA BRIANZA       | 3                   | 0,05054      |
| 03097022     | LC               | CIVATE               | 3                   | 0,052996     |
| 03097023     | LC               | COLICO               | 4                   | 0,04449      |
| 03097024     | LC               | COLLE BRIANZA        | 3                   | 0,061983     |
| 03097025     | LC               | CORTENOVA            | 4                   | 0,046138     |
| 03097026     | LC               | COSTA MASNAGA        | 3                   | 0,050973     |
| 03097027     | LC               | CRANDOLA VALSASSINA  | 4                   | 0,047005     |
| 03097028     | LC               | CREMELLA             | 3                   | 0,05351      |
| 03097029     | LC               | CREMENO              | 3                   | 0,055761     |
| 03097030     | LC               | DERVIO               | 4                   | 0,042532     |
| 03097031     | LC               | DOLZAGO              | 3                   | 0,055488     |
| 03097032     | LC               | DORIO                | 4                   | 0,043537     |
| 03097033     | LC               | ELLO                 | 3                   | 0,05612      |
| 03097034     | LC               | ERVE                 | 3                   | 0,062173     |
| 03097035     | LC               | ESINO LARIO          | 4                   | 0,047096     |
| 03097036     | LC               | GALBIATE             | 3                   | 0,057821     |
| 03097037     | LC               | GARBAGNATE MONASTERO | 3                   | 0,05355      |
| 03097038     | LC               | GARLATE              | 3                   | 0,057758     |
| 03097039     | LC               | IMBERSAGO            | 3                   | 0,07301      |
| 03097040     | LC               | INTROBIO             | 3                   | 0,050686     |
| 03097041     | LC               | INTROZZO             | 4                   | 0,043192     |
| 03097042     | LC               | LECCO                | 3                   | 0,060548     |
| 03097043     | LC               | LIERNA               | 4                   | 0,045071     |
| 03097044     | LC               | LOMAGNA              | 3                   | 0,063882     |
| 03097045     | LC               | MALGRATE             | 3                   | 0,053445     |
| 03097046     | LC               | MANDELLO DEL LARIO   | 3                   | 0,05026      |
| 03097047     | LC               | MARGNO               | 4                   | 0,045243     |
| 03097048     | LC               | MERATE               | 3                   | 0,06986      |
| 03097049     | LC               | MISSAGLIA            | 3                   | 0,060879     |
| 03097050     | LC               | MOGGIO               | 3                   | 0,059243     |
| 03097051     | LC               | MOLTENO              | 3                   | 0,052312     |
| 03097052     | LC               | MONTE MARENZO        | 3                   | 0,067683     |
| 03097053     | LC               | MONTEVECCHIA         | 3                   | 0,063103     |
| 03097054     | LC               | MONTICELLO BRIANZA   | 3                   | 0,055825     |
| 03097055     | LC               | MORTERONE            | 3                   | 0,061515     |
| 03097056     | LC               | NIBIONNO             | 3                   | 0,050485     |
| 03097057     | LC               | OGGIONO              | 3                   | 0,055299     |
| 03097058     | LC               | OLGIATE MOLGORA      | 3                   | 0,064415     |
| 03097059     | LC               | OLGINATE             | 3                   | 0,062697     |
| 03097060     | LC               | OLIVETO LARIO        | 4                   | 0,046021     |
| 03097061     | LC               | OSNAGO               | 3                   | 0,066893     |

Serie Ordinaria n. 29 - Mercoledì 16 luglio 2014

| <i>ISTAT</i> | <i>Provincia</i> | <i>Comune</i>            | <i>Zona Sismica</i> | <i>AgMax</i> |
|--------------|------------------|--------------------------|---------------------|--------------|
| 03097062     | LC               | PADERNO D`ADDA           | 3                   | 0,078586     |
| 03097063     | LC               | PAGNONA                  | 4                   | 0,044896     |
| 03097064     | LC               | PARLASCO                 | 4                   | 0,043824     |
| 03097065     | LC               | PASTURO                  | 3                   | 0,051345     |
| 03097066     | LC               | PEREGO                   | 3                   | 0,059392     |
| 03097067     | LC               | PERLEDO                  | 4                   | 0,042982     |
| 03097068     | LC               | PESCATE                  | 3                   | 0,055802     |
| 03097069     | LC               | PREMANA                  | 4                   | 0,048296     |
| 03097070     | LC               | PRIMALUNA                | 4                   | 0,048545     |
| 03097071     | LC               | ROBBIATE                 | 3                   | 0,073308     |
| 03097072     | LC               | ROGENO                   | 3                   | 0,05016      |
| 03097073     | LC               | ROVAGNATE                | 3                   | 0,061892     |
| 03097074     | LC               | SANTA MARIA HOE`         | 3                   | 0,060609     |
| 03097075     | LC               | SIRONE                   | 3                   | 0,0538       |
| 03097076     | LC               | SIRTORI                  | 3                   | 0,056991     |
| 03097077     | LC               | SUEGLIO                  | 4                   | 0,042532     |
| 03097078     | LC               | SUELLO                   | 3                   | 0,051302     |
| 03097079     | LC               | TACENO                   | 4                   | 0,04423      |
| 03097080     | LC               | TORRE DE` BUSI           | 3                   | 0,072307     |
| 03097081     | LC               | TREMENICO                | 4                   | 0,044056     |
| 03097082     | LC               | VALGREGHENTINO           | 3                   | 0,062516     |
| 03097083     | LC               | VALMADRERA               | 3                   | 0,052728     |
| 03097084     | LC               | VARENNA                  | 4                   | 0,043524     |
| 03097085     | LC               | VENDROGNO                | 4                   | 0,043485     |
| 03097086     | LC               | VERCURAGO                | 3                   | 0,060006     |
| 03097091     | LC               | VERDERIO                 | 3                   | 0,076876     |
| 03097089     | LC               | VESTRENO                 | 4                   | 0,042371     |
| 03097090     | LC               | VIGANO`                  | 3                   | 0,056234     |
| 03098001     | LO               | ABBADIA CERRETO          | 3                   | 0,076535     |
| 03098002     | LO               | BERTONICO                | 3                   | 0,078567     |
| 03098003     | LO               | BOFFALORA D`ADDA         | 3                   | 0,071158     |
| 03098004     | LO               | BORGHETTO LODIGIANO      | 3                   | 0,079214     |
| 03098005     | LO               | BORGO SAN GIOVANNI       | 3                   | 0,070617     |
| 03098006     | LO               | BREMBIO                  | 3                   | 0,078095     |
| 03098007     | LO               | CAMAIRAGO                | 3                   | 0,078173     |
| 03098008     | LO               | CASALETTO LODIGIANO      | 3                   | 0,066463     |
| 03098009     | LO               | CASALMAIOCCO             | 3                   | 0,062486     |
| 03098010     | LO               | CASALPUSTERLENGO         | 3                   | 0,079556     |
| 03098011     | LO               | CASELLE LANDI            | 3                   | 0,090312     |
| 03098012     | LO               | CASELLE LURANI           | 3                   | 0,069432     |
| 03098013     | LO               | CASTELNUOVO BOCCA D`ADDA | 3                   | 0,086631     |
| 03098014     | LO               | CASTIGLIONE D`ADDA       | 3                   | 0,077636     |
| 03098015     | LO               | CASTIRAGA VIDARDO        | 3                   | 0,071695     |
| 03098016     | LO               | CAVACURTA                | 3                   | 0,078137     |
| 03098017     | LO               | CAVENAGO D`ADDA          | 3                   | 0,075818     |
| 03098018     | LO               | CERVIGNANO D`ADDA        | 3                   | 0,066806     |

| <i>ISTAT</i> | <i>Provincia</i> | <i>Comune</i>            | <i>Zona Sismica</i> | <i>AgMax</i> |
|--------------|------------------|--------------------------|---------------------|--------------|
| 03098019     | LO               | CODOGNO                  | 3                   | 0,080742     |
| 03098020     | LO               | COMAZZO                  | 3                   | 0,074842     |
| 03098021     | LO               | CORNEGLIANO LAUDENSE     | 3                   | 0,070884     |
| 03098022     | LO               | CORNO GIOVINE            | 3                   | 0,08346      |
| 03098023     | LO               | CORNOVECCHIO             | 3                   | 0,080694     |
| 03098024     | LO               | CORTE PALASIO            | 3                   | 0,076238     |
| 03098025     | LO               | CRESPIATICA              | 3                   | 0,077566     |
| 03098026     | LO               | FOMBIO                   | 3                   | 0,085337     |
| 03098027     | LO               | GALGAGNANO               | 3                   | 0,068514     |
| 03098028     | LO               | GRAFFIGNANA              | 3                   | 0,080141     |
| 03098029     | LO               | GUARDAMIGLIO             | 3                   | 0,087466     |
| 03098030     | LO               | LIVRAGA                  | 3                   | 0,081162     |
| 03098031     | LO               | LODI                     | 3                   | 0,073095     |
| 03098032     | LO               | LODI VECCHIO             | 3                   | 0,068863     |
| 03098033     | LO               | MACCASTORNA              | 3                   | 0,08039      |
| 03098034     | LO               | MAIRAGO                  | 3                   | 0,074255     |
| 03098035     | LO               | MALEO                    | 3                   | 0,080065     |
| 03098036     | LO               | MARUDO                   | 3                   | 0,071092     |
| 03098037     | LO               | MASSALENGO               | 3                   | 0,073304     |
| 03098038     | LO               | MELETI                   | 3                   | 0,082325     |
| 03098039     | LO               | MERLINO                  | 3                   | 0,073027     |
| 03098040     | LO               | MONTANASO LOMBARDO       | 3                   | 0,069242     |
| 03098041     | LO               | MULAZZANO                | 3                   | 0,065772     |
| 03098042     | LO               | ORIO LITTA               | 3                   | 0,085507     |
| 03098043     | LO               | OSPEDALETTO LODIGIANO    | 3                   | 0,082308     |
| 03098044     | LO               | OSSAGO LODIGIANO         | 3                   | 0,074739     |
| 03098045     | LO               | PIEVE FISSIRAGA          | 3                   | 0,072587     |
| 03098046     | LO               | SALERANO SUL LAMBRO      | 3                   | 0,067904     |
| 03098047     | LO               | SAN FIORANO              | 3                   | 0,083682     |
| 03098048     | LO               | SAN MARTINO IN STRADA    | 3                   | 0,072659     |
| 03098049     | LO               | SAN ROCCO AL PORTO       | 3                   | 0,090596     |
| 03098050     | LO               | SANT' ANGELO LODIGIANO   | 3                   | 0,078832     |
| 03098051     | LO               | SANTO STEFANO LODIGIANO  | 3                   | 0,085348     |
| 03098052     | LO               | SECUGNAGO                | 3                   | 0,075383     |
| 03098053     | LO               | SENNA LODIGIANA          | 3                   | 0,088576     |
| 03098054     | LO               | SOMAGLIA                 | 3                   | 0,084778     |
| 03098055     | LO               | SORDIO                   | 3                   | 0,063172     |
| 03098056     | LO               | TAVAZZANO CON VILLAVESCO | 3                   | 0,066886     |
| 03098057     | LO               | TERRANOVA DEI PASSERINI  | 3                   | 0,077674     |
| 03098058     | LO               | TURANO LODIGIANO         | 3                   | 0,07648      |
| 03098059     | LO               | VALERA FRATTA            | 3                   | 0,072084     |
| 03098060     | LO               | VILLANOVA DEL SILLARO    | 3                   | 0,074932     |
| 03098061     | LO               | ZELO BUON PERSICO        | 3                   | 0,070126     |
| 03108001     | MB               | AGRATE BRIANZA           | 3                   | 0,069051     |
| 03108002     | MB               | AICURZIO                 | 3                   | 0,071729     |
| 03108003     | MB               | ALBIATE                  | 3                   | 0,052629     |

Serie Ordinaria n. 29 - Mercoledì 16 luglio 2014

| <i>ISTAT</i> | <i>Provincia</i> | <i>Comune</i>       | <i>Zona Sismica</i> | <i>AgMax</i> |
|--------------|------------------|---------------------|---------------------|--------------|
| 03108004     | MB               | ARCORE              | 3                   | 0,060254     |
| 03108005     | MB               | BARLASSINA          | 4                   | 0,044784     |
| 03108006     | MB               | BELLUSCO            | 3                   | 0,076241     |
| 03108007     | MB               | BERNAREGGIO         | 3                   | 0,070268     |
| 03108008     | MB               | BESANA IN BRIANZA   | 3                   | 0,055003     |
| 03108009     | MB               | BIASSONO            | 3                   | 0,055888     |
| 03108010     | MB               | BOVISIO MASCIAGO    | 4                   | 0,047326     |
| 03108011     | MB               | BRIOSCO             | 3                   | 0,050862     |
| 03108012     | MB               | BRUGHERIO           | 3                   | 0,05874      |
| 03108013     | MB               | BURAGO DI MOLGORA   | 3                   | 0,068873     |
| 03108051     | MB               | BUSNAGO             | 3                   | 0,083277     |
| 03108014     | MB               | CAMPARADA           | 3                   | 0,058623     |
| 03108052     | MB               | CAPONAGO            | 3                   | 0,068467     |
| 03108015     | MB               | CARATE BRIANZA      | 3                   | 0,051635     |
| 03108016     | MB               | CARNATE             | 3                   | 0,065602     |
| 03108017     | MB               | CAVENAGO DI BRIANZA | 3                   | 0,075765     |
| 03108018     | MB               | CERIANO LAGHETTO    | 4                   | 0,043746     |
| 03108019     | MB               | CESANO MADERNO      | 4                   | 0,047619     |
| 03108020     | MB               | COGLIATE            | 4                   | 0,043774     |
| 03108021     | MB               | CONCOREZZO          | 3                   | 0,062141     |
| 03108053     | MB               | CORNATE D`ADDA      | 3                   | 0,085432     |
| 03108022     | MB               | CORREZZANA          | 3                   | 0,056316     |
| 03108023     | MB               | DESIO               | 3                   | 0,050805     |
| 03108024     | MB               | GIUSSANO            | 4                   | 0,049214     |
| 03108025     | MB               | LAZZATE             | 4                   | 0,04278      |
| 03108054     | MB               | LENTATE SUL SEVESO  | 4                   | 0,044813     |
| 03108026     | MB               | LESMO               | 3                   | 0,057436     |
| 03108027     | MB               | LIMBIATE            | 4                   | 0,045857     |
| 03108028     | MB               | LISSONE             | 3                   | 0,053164     |
| 03108029     | MB               | MACHERIO            | 3                   | 0,054542     |
| 03108030     | MB               | MEDA                | 4                   | 0,0467       |
| 03108031     | MB               | MEZZAGO             | 3                   | 0,076734     |
| 03108032     | MB               | MISINTO             | 4                   | 0,043156     |
| 03108033     | MB               | MONZA               | 3                   | 0,058594     |
| 03108034     | MB               | MUGGIO`             | 3                   | 0,051729     |
| 03108035     | MB               | NOVA MILANESE       | 4                   | 0,049772     |
| 03108036     | MB               | ORNAGO              | 3                   | 0,076439     |
| 03108037     | MB               | RENATE              | 3                   | 0,052701     |
| 03108055     | MB               | RONCELLO            | 3                   | 0,081732     |
| 03108038     | MB               | RONCO BRIANTINO     | 3                   | 0,069076     |
| 03108039     | MB               | SEREGNO             | 3                   | 0,050737     |
| 03108040     | MB               | SEVESO              | 4                   | 0,046873     |
| 03108041     | MB               | SOVICO              | 3                   | 0,053753     |
| 03108042     | MB               | SULBIATE            | 3                   | 0,075561     |
| 03108043     | MB               | TRIUGGIO            | 3                   | 0,055086     |
| 03108044     | MB               | USMATE VELATE       | 3                   | 0,063502     |

| ISTAT    | Provincia | Comune                  | Zona Sismica | AgMax    |
|----------|-----------|-------------------------|--------------|----------|
| 03108045 | MB        | VAREDO                  | 4            | 0,048013 |
| 03108046 | MB        | VEDANO AL LAMBRO        | 3            | 0,05415  |
| 03108047 | MB        | VEDUGGIO CON COLZANO    | 3            | 0,051333 |
| 03108048 | MB        | VERANO BRIANZA          | 4            | 0,049666 |
| 03108049 | MB        | VILLASANTA              | 3            | 0,058386 |
| 03108050 | MB        | VIMERCATE               | 3            | 0,069057 |
| 03015002 | MI        | ABBIATEGRASSO           | 4            | 0,044846 |
| 03015005 | MI        | ALBAIRATE               | 4            | 0,043188 |
| 03015007 | MI        | ARCONATE                | 4            | 0,038644 |
| 03015009 | MI        | ARESE                   | 4            | 0,044283 |
| 03015010 | MI        | ARLUNO                  | 4            | 0,040936 |
| 03015011 | MI        | ASSAGO                  | 4            | 0,049745 |
| 03015250 | MI        | BARANZATE               | 4            | 0,045591 |
| 03015012 | MI        | BAREGGIO                | 4            | 0,042938 |
| 03015014 | MI        | BASIANO                 | 3            | 0,083627 |
| 03015015 | MI        | BASIGLIO                | 3            | 0,054477 |
| 03015016 | MI        | BELLINZAGO LOMBARDO     | 3            | 0,078035 |
| 03015019 | MI        | BERNATE TICINO          | 4            | 0,038842 |
| 03015022 | MI        | BESATE                  | 4            | 0,048657 |
| 03015024 | MI        | BINASCO                 | 3            | 0,052651 |
| 03015026 | MI        | BOFFALORA SOPRA TICINO  | 4            | 0,039197 |
| 03015027 | MI        | BOLLATE                 | 4            | 0,046386 |
| 03015032 | MI        | BRESSO                  | 3            | 0,050066 |
| 03015035 | MI        | BUBBIANO                | 4            | 0,048027 |
| 03015036 | MI        | BUCCINASCO              | 4            | 0,049343 |
| 03015038 | MI        | BUSCATE                 | 4            | 0,038262 |
| 03015040 | MI        | BUSSERO                 | 3            | 0,06588  |
| 03015041 | MI        | BUSTO GAROLFO           | 4            | 0,039252 |
| 03015042 | MI        | CALVIGNASCO             | 4            | 0,049008 |
| 03015044 | MI        | CAMBIAGO                | 3            | 0,07673  |
| 03015046 | MI        | CANEGRATE               | 4            | 0,039406 |
| 03015050 | MI        | CARPIANO                | 3            | 0,06015  |
| 03015051 | MI        | CARUGATE                | 3            | 0,063075 |
| 03015055 | MI        | CASARILE                | 3            | 0,053793 |
| 03015058 | MI        | CASOREZZO               | 4            | 0,039596 |
| 03015059 | MI        | CASSANO D`ADDA          | 3            | 0,094493 |
| 03015060 | MI        | CASSINA DE PECCHI       | 3            | 0,068374 |
| 03015061 | MI        | CASSINETTA DI LUGAGNANO | 4            | 0,041197 |
| 03015062 | MI        | CASTANO PRIMO           | 4            | 0,03805  |
| 03015070 | MI        | CERNUSCO SUL NAVIGLIO   | 3            | 0,063074 |
| 03015071 | MI        | CERRO AL LAMBRO         | 3            | 0,0629   |
| 03015072 | MI        | CERRO MAGGIORE          | 4            | 0,040378 |
| 03015074 | MI        | CESANO BOSCONI          | 4            | 0,046319 |
| 03015076 | MI        | CESATE                  | 4            | 0,043694 |
| 03015077 | MI        | CINISELLO BALSAMO       | 3            | 0,052905 |
| 03015078 | MI        | CISLIANO                | 4            | 0,043936 |

Serie Ordinaria n. 29 - Mercoledì 16 luglio 2014

| <i>ISTAT</i> | <i>Provincia</i> | <i>Comune</i>       | <i>Zona Sismica</i> | <i>AgMax</i> |
|--------------|------------------|---------------------|---------------------|--------------|
| 03015081     | MI               | COLOGNO MONZESE     | 3                   | 0,057066     |
| 03015082     | MI               | COLTURANO           | 3                   | 0,060554     |
| 03015085     | MI               | CORBETTA            | 4                   | 0,0417       |
| 03015086     | MI               | CORMANO             | 4                   | 0,048392     |
| 03015087     | MI               | CORNAREDO           | 4                   | 0,043158     |
| 03015093     | MI               | CORSICO             | 4                   | 0,047176     |
| 03015096     | MI               | CUGGIONO            | 4                   | 0,038507     |
| 03015097     | MI               | CUSAGO              | 4                   | 0,044717     |
| 03015098     | MI               | CUSANO MILANINO     | 4                   | 0,049088     |
| 03015099     | MI               | DAIRAGO             | 4                   | 0,038575     |
| 03015101     | MI               | DRESANO             | 3                   | 0,061545     |
| 03015103     | MI               | GAGGIANO            | 4                   | 0,046795     |
| 03015105     | MI               | GARBAGNATE MILANESE | 4                   | 0,044008     |
| 03015106     | MI               | GESSATE             | 3                   | 0,077392     |
| 03015108     | MI               | GORGONZOLA          | 3                   | 0,07295      |
| 03015110     | MI               | GREZZAGO            | 3                   | 0,089241     |
| 03015112     | MI               | GUDO VISCONTI       | 4                   | 0,045648     |
| 03015113     | MI               | INVERUNO            | 4                   | 0,039158     |
| 03015114     | MI               | INZAGO              | 3                   | 0,086705     |
| 03015115     | MI               | LACCHIARELLA        | 3                   | 0,058571     |
| 03015116     | MI               | LAINATE             | 4                   | 0,042172     |
| 03015118     | MI               | LEGNANO             | 4                   | 0,039236     |
| 03015122     | MI               | LISCATE             | 3                   | 0,0698       |
| 03015125     | MI               | LOCATE DI TRIULZI   | 3                   | 0,057105     |
| 03015130     | MI               | MAGENTA             | 4                   | 0,040227     |
| 03015131     | MI               | MAGNAGO             | 4                   | 0,038218     |
| 03015134     | MI               | MARCALLO CON CASONE | 4                   | 0,03948      |
| 03015136     | MI               | MASATE              | 3                   | 0,082851     |
| 03015139     | MI               | MEDIGLIA            | 3                   | 0,062384     |
| 03015140     | MI               | MELEGNANO           | 3                   | 0,060154     |
| 03015142     | MI               | MELZO               | 3                   | 0,074138     |
| 03015144     | MI               | MESERO              | 4                   | 0,039034     |
| 03015146     | MI               | MILANO              | 3                   | 0,054655     |
| 03015150     | MI               | MORIMONDO           | 4                   | 0,047165     |
| 03015151     | MI               | MOTTA VISCONTI      | 3                   | 0,050978     |
| 03015154     | MI               | NERVIANO            | 4                   | 0,040938     |
| 03015155     | MI               | NOSATE              | 4                   | 0,037666     |
| 03015157     | MI               | NOVATE MILANESE     | 4                   | 0,047067     |
| 03015158     | MI               | NOVIGLIO            | 3                   | 0,050571     |
| 03015159     | MI               | OPERA               | 3                   | 0,054074     |
| 03015164     | MI               | OSSONA              | 4                   | 0,03962      |
| 03015165     | MI               | OZZERO              | 4                   | 0,043813     |
| 03015166     | MI               | PADERNO DUGNANO     | 4                   | 0,049194     |
| 03015167     | MI               | PANTIGLIATE         | 3                   | 0,061745     |
| 03015168     | MI               | PARABIAGO           | 4                   | 0,039957     |
| 03015169     | MI               | PAULLO              | 3                   | 0,066257     |



| <i>ISTAT</i> | <i>Provincia</i> | <i>Comune</i>           | <i>Zona Sismica</i> | <i>AgMax</i> |
|--------------|------------------|-------------------------|---------------------|--------------|
| 03015170     | MI               | PERO                    | 4                   | 0,044708     |
| 03015171     | MI               | PESCHIERA BORROMEO      | 3                   | 0,059165     |
| 03015172     | MI               | PESSANO CON BORNAGO     | 3                   | 0,070434     |
| 03015173     | MI               | PIEVE EMANUELE          | 3                   | 0,056788     |
| 03015175     | MI               | PIOLTELLO               | 3                   | 0,060244     |
| 03015176     | MI               | POGLIANO MILANESE       | 4                   | 0,041263     |
| 03015177     | MI               | POZZO D`ADDA            | 3                   | 0,089999     |
| 03015178     | MI               | POZZUOLO MARTESANA      | 3                   | 0,083035     |
| 03015179     | MI               | PREGNANA MILANESE       | 4                   | 0,041911     |
| 03015181     | MI               | RESCALDINA              | 4                   | 0,039682     |
| 03015182     | MI               | RHO                     | 4                   | 0,044399     |
| 03015183     | MI               | ROBECCHETTO CON INDUNO  | 4                   | 0,03809      |
| 03015184     | MI               | ROBECCO SUL NAVIGLIO    | 4                   | 0,040792     |
| 03015185     | MI               | RODANO                  | 3                   | 0,06271      |
| 03015188     | MI               | ROSATE                  | 4                   | 0,049493     |
| 03015189     | MI               | ROZZANO                 | 3                   | 0,052216     |
| 03015191     | MI               | SAN COLOMBANO AL LAMBRO | 3                   | 0,08288      |
| 03015192     | MI               | SAN DONATO MILANESE     | 3                   | 0,056511     |
| 03015194     | MI               | SAN GIORGIO SU LEGNANO  | 4                   | 0,039057     |
| 03015195     | MI               | SAN GIULIANO MILANESE   | 3                   | 0,059053     |
| 03015201     | MI               | SAN VITTORE OLONA       | 4                   | 0,039626     |
| 03015202     | MI               | SAN ZENONE AL LAMBRO    | 3                   | 0,064977     |
| 03015200     | MI               | SANTO STEFANO TICINO    | 4                   | 0,040195     |
| 03015204     | MI               | SEDRIANO                | 4                   | 0,041671     |
| 03015205     | MI               | SEGRATE                 | 3                   | 0,057205     |
| 03015206     | MI               | SENAGO                  | 4                   | 0,045948     |
| 03015209     | MI               | SESTO SAN GIOVANNI      | 3                   | 0,054127     |
| 03015210     | MI               | SETTALA                 | 3                   | 0,066974     |
| 03015211     | MI               | SETTIMO MILANESE        | 4                   | 0,044794     |
| 03015213     | MI               | SOLARO                  | 4                   | 0,043672     |
| 03015219     | MI               | TREZZANO ROSA           | 3                   | 0,086904     |
| 03015220     | MI               | TREZZANO SUL NAVIGLIO   | 4                   | 0,046838     |
| 03015221     | MI               | TREZZO SULL`ADDA        | 3                   | 0,093984     |
| 03015222     | MI               | TRIBIANO                | 3                   | 0,062778     |
| 03015224     | MI               | TRUCCAZZANO             | 3                   | 0,084884     |
| 03015226     | MI               | TURBIGO                 | 4                   | 0,037795     |
| 03015249     | MI               | VANZAGHELLO             | 4                   | 0,037932     |
| 03015229     | MI               | VANZAGO                 | 4                   | 0,041332     |
| 03015230     | MI               | VAPRIO D`ADDA           | 3                   | 0,095379     |
| 03015235     | MI               | VERMEZZO                | 4                   | 0,044167     |
| 03015236     | MI               | VERNATE                 | 3                   | 0,051444     |
| 03015237     | MI               | VIGNATE                 | 3                   | 0,067192     |
| 03015248     | MI               | VILLA CORTESE           | 4                   | 0,038845     |
| 03015242     | MI               | VIMODRONE               | 3                   | 0,056913     |
| 03015243     | MI               | VITTUONE                | 4                   | 0,041629     |
| 03015244     | MI               | VIZZOLO PREDABISSI      | 3                   | 0,061448     |

Serie Ordinaria n. 29 - Mercoledì 16 luglio 2014

| <i>ISTAT</i> | <i>Provincia</i> | <i>Comune</i>              | <i>Zona Sismica</i> | <i>AgMax</i> |
|--------------|------------------|----------------------------|---------------------|--------------|
| 03015246     | MI               | ZELO SURREGIONE            | 4                   | 0,044773     |
| 03015247     | MI               | ZIBIDO SAN GIACOMO         | 3                   | 0,051952     |
| 03020001     | MN               | ACQUANEGRA SUL CHIESE      | 3                   | 0,091535     |
| 03020002     | MN               | ASOLA                      | 3                   | 0,120159     |
| 03020003     | MN               | BAGNOLO SAN VITO           | 3                   | 0,088629     |
| 03020004     | MN               | BIGARELLO                  | 3                   | 0,100393     |
| 03020071     | MN               | BORGO VIRGILIO             | 3                   | 0,087774     |
| 03020006     | MN               | BORGOFRANCO SUL PO         | 3                   | 0,092995     |
| 03020007     | MN               | BOZZOLO                    | 3                   | 0,082264     |
| 03020008     | MN               | CANNETO SULL`OGLIO         | 3                   | 0,09233      |
| 03020009     | MN               | CARBONARA DI PO            | 3                   | 0,098485     |
| 03020010     | MN               | CASALMORO                  | 3                   | 0,126749     |
| 03020011     | MN               | CASALOLDO                  | 3                   | 0,122613     |
| 03020012     | MN               | CASALROMANO                | 3                   | 0,09688      |
| 03020014     | MN               | CASTEL D`ARIO              | 3                   | 0,098549     |
| 03020015     | MN               | CASTEL GOFFREDO            | 3                   | 0,139108     |
| 03020013     | MN               | CASTELBELFORTE             | 3                   | 0,11188      |
| 03020016     | MN               | CASTELLUCCHIO              | 3                   | 0,096966     |
| 03020017     | MN               | CASTIGLIONE DELLE STIVIERE | 2                   | 0,154694     |
| 03020018     | MN               | CAVRIANA                   | 2                   | 0,15322      |
| 03020019     | MN               | CERESARA                   | 3                   | 0,128986     |
| 03020020     | MN               | COMMESSAGGIO               | 3                   | 0,0759       |
| 03020021     | MN               | CURTATONE                  | 3                   | 0,090799     |
| 03020022     | MN               | DOSOLO                     | 3                   | 0,092231     |
| 03020023     | MN               | FELONICA                   | 3                   | 0,109062     |
| 03020024     | MN               | GAZOLDO DEGLI IPPOLITI     | 3                   | 0,103616     |
| 03020025     | MN               | GAZZUOLO                   | 3                   | 0,079106     |
| 03020026     | MN               | GOITO                      | 3                   | 0,131011     |
| 03020027     | MN               | GONZAGA                    | 3                   | 0,12581      |
| 03020028     | MN               | GUIDIZZOLO                 | 3                   | 0,143614     |
| 03020029     | MN               | MAGNACAVALLO               | 3                   | 0,10458      |
| 03020030     | MN               | MANTOVA                    | 3                   | 0,096652     |
| 03020031     | MN               | MARCARIA                   | 3                   | 0,092759     |
| 03020032     | MN               | MARIANA MANTOVANA          | 3                   | 0,101493     |
| 03020033     | MN               | MARMIROLO                  | 3                   | 0,138855     |
| 03020034     | MN               | MEDOLE                     | 3                   | 0,147192     |
| 03020035     | MN               | MOGLIA                     | 3                   | 0,130058     |
| 03020036     | MN               | MONZAMBANO                 | 2                   | 0,157025     |
| 03020037     | MN               | MOTTEGGIANA                | 3                   | 0,093369     |
| 03020038     | MN               | OSTIGLIA                   | 3                   | 0,088493     |
| 03020039     | MN               | PEGOGNAGA                  | 3                   | 0,108021     |
| 03020040     | MN               | PIEVE DI CORIANO           | 3                   | 0,093792     |
| 03020041     | MN               | PIUBEGA                    | 3                   | 0,112095     |
| 03020042     | MN               | POGGIO RUSCO               | 3                   | 0,121453     |
| 03020043     | MN               | POMPONESCO                 | 3                   | 0,090705     |
| 03020044     | MN               | PONTI SUL MINCIO           | 2                   | 0,159149     |

| ISTAT    | Provincia | Comune                    | Zona Sismica | AgMax    |
|----------|-----------|---------------------------|--------------|----------|
| 03020045 | MN        | PORTO MANTOVANO           | 3            | 0,106716 |
| 03020046 | MN        | QUINGENTOLE               | 3            | 0,096595 |
| 03020047 | MN        | QUISTELLO                 | 3            | 0,125748 |
| 03020048 | MN        | REDONDESCO                | 3            | 0,100089 |
| 03020049 | MN        | REVERE                    | 3            | 0,094354 |
| 03020050 | MN        | RIVAROLO MANTOVANO        | 3            | 0,075519 |
| 03020051 | MN        | RODIGO                    | 3            | 0,109431 |
| 03020052 | MN        | RONCOFERRARO              | 3            | 0,091964 |
| 03020053 | MN        | ROVERBELLA                | 3            | 0,136932 |
| 03020054 | MN        | SABBIONETA                | 3            | 0,078507 |
| 03020055 | MN        | SAN BENEDETTO PO          | 3            | 0,110936 |
| 03020056 | MN        | SAN GIACOMO DELLE SEGNATE | 3            | 0,119568 |
| 03020057 | MN        | SAN GIORGIO DI MANTOVA    | 3            | 0,106594 |
| 03020058 | MN        | SAN GIOVANNI DEL DOSSO    | 3            | 0,116562 |
| 03020059 | MN        | SAN MARTINO DALL' ARGINE  | 3            | 0,081032 |
| 03020060 | MN        | SCHIVENOGLIA              | 3            | 0,104109 |
| 03020061 | MN        | SERMIDE                   | 3            | 0,116426 |
| 03020062 | MN        | SERRAVALLE A PO           | 3            | 0,089432 |
| 03020063 | MN        | SOLFERINO                 | 2            | 0,152943 |
| 03020064 | MN        | SUSTINENTE                | 3            | 0,089439 |
| 03020065 | MN        | SUZZARA                   | 3            | 0,09923  |
| 03020066 | MN        | VIADANA                   | 3            | 0,088695 |
| 03020067 | MN        | VILLA POMA                | 3            | 0,103811 |
| 03020068 | MN        | VILLIMPENTA               | 3            | 0,088159 |
| 03020070 | MN        | VOLTA MANTOVANA           | 3            | 0,147773 |
| 03018001 | PV        | ALAGNA                    | 3            | 0,055086 |
| 03018002 | PV        | ALBAREDO ARNABOLDI        | 3            | 0,087343 |
| 03018003 | PV        | ALBONESE                  | 4            | 0,04044  |
| 03018004 | PV        | ALBUZZANO                 | 3            | 0,080197 |
| 03018005 | PV        | ARENA PO                  | 3            | 0,093429 |
| 03018006 | PV        | BADIA PAVESE              | 3            | 0,08995  |
| 03018007 | PV        | BAGNARIA                  | 3            | 0,097374 |
| 03018008 | PV        | BARBIANELLO               | 3            | 0,089387 |
| 03018009 | PV        | BASCAPE`                  | 3            | 0,06706  |
| 03018011 | PV        | BASTIDA PANCARANA         | 3            | 0,07891  |
| 03018012 | PV        | BATTUDA                   | 3            | 0,055052 |
| 03018013 | PV        | BELGIOIOSO                | 3            | 0,088805 |
| 03018014 | PV        | BEREGUARDO                | 3            | 0,056043 |
| 03018015 | PV        | BORGARELLO                | 3            | 0,062828 |
| 03018016 | PV        | BORGO PRIOLO              | 3            | 0,095185 |
| 03018018 | PV        | BORGO SAN SIRO            | 3            | 0,051299 |
| 03018017 | PV        | BORGORATTO MORMOROLO      | 3            | 0,096307 |
| 03018019 | PV        | BORNASCO                  | 3            | 0,066609 |
| 03018020 | PV        | BOSNASCO                  | 3            | 0,094261 |
| 03018021 | PV        | BRALLO DI PREGOLA         | 3            | 0,102745 |
| 03018022 | PV        | BREME                     | 4            | 0,045501 |

Serie Ordinaria n. 29 - Mercoledì 16 luglio 2014

| <i>ISTAT</i> | <i>Provincia</i> | <i>Comune</i>            | <i>Zona Sismica</i> | <i>AgMax</i> |
|--------------|------------------|--------------------------|---------------------|--------------|
| 03018023     | PV               | BRESSANA BOTTARONE       | 3                   | 0,085621     |
| 03018024     | PV               | BRONI                    | 3                   | 0,092675     |
| 03018025     | PV               | CALVIGNANO               | 3                   | 0,093818     |
| 03018026     | PV               | CAMPOSPINOSO             | 3                   | 0,089126     |
| 03018027     | PV               | CANDIA LOMELLINA         | 4                   | 0,04236      |
| 03018028     | PV               | CANEVINO                 | 3                   | 0,097039     |
| 03018029     | PV               | CANNETO PAVESE           | 3                   | 0,093889     |
| 03018030     | PV               | CARBONARA AL TICINO      | 3                   | 0,067274     |
| 03018031     | PV               | CASANOVA LONATI          | 3                   | 0,088179     |
| 03018032     | PV               | CASATISMA                | 3                   | 0,087497     |
| 03018033     | PV               | CASEI GEROLA             | 3                   | 0,079998     |
| 03018034     | PV               | CASORATE PRIMO           | 3                   | 0,050972     |
| 03018035     | PV               | CASSOLNOVO               | 4                   | 0,041838     |
| 03018036     | PV               | CASTANA                  | 3                   | 0,094887     |
| 03018037     | PV               | CASTEGGIO                | 3                   | 0,092443     |
| 03018038     | PV               | CASTELLETTO DI BRANDUZZO | 3                   | 0,084344     |
| 03018039     | PV               | CASTELLO D` AGOGNA       | 4                   | 0,042254     |
| 03018040     | PV               | CASTELNOVETTO            | 4                   | 0,040208     |
| 03018041     | PV               | CAVA MANARA              | 3                   | 0,081117     |
| 03018042     | PV               | CECIMA                   | 3                   | 0,096341     |
| 03018043     | PV               | CERANOVA                 | 3                   | 0,067324     |
| 03018044     | PV               | CERETTO LOMELLINA        | 4                   | 0,040924     |
| 03018045     | PV               | CERGNAGO                 | 4                   | 0,046563     |
| 03018046     | PV               | CERTOSA DI PAVIA         | 3                   | 0,061464     |
| 03018047     | PV               | CERVESINA                | 3                   | 0,077736     |
| 03018048     | PV               | CHIGNOLO PO              | 3                   | 0,087344     |
| 03018049     | PV               | CIGOGNOLA                | 3                   | 0,093799     |
| 03018050     | PV               | CILAVEGNA                | 4                   | 0,042004     |
| 03018051     | PV               | CODEVILLA                | 3                   | 0,092383     |
| 03018052     | PV               | CONFENZA                 | 4                   | 0,037909     |
| 03018053     | PV               | COPIANO                  | 3                   | 0,079439     |
| 03018054     | PV               | CORANA                   | 3                   | 0,075761     |
| 03018191     | PV               | CORNALE E BASTIDA        | 3                   | 0,071513     |
| 03018056     | PV               | CORTEOLONA               | 3                   | 0,086363     |
| 03018057     | PV               | CORVINO SAN QUIRICO      | 3                   | 0,09194      |
| 03018058     | PV               | COSTA DE` NOBILI         | 3                   | 0,089008     |
| 03018059     | PV               | COZZO                    | 4                   | 0,042106     |
| 03018060     | PV               | CURA CARPIGNANO          | 3                   | 0,075399     |
| 03018061     | PV               | DORNO                    | 3                   | 0,065807     |
| 03018062     | PV               | FERRERA ERBOGNONE        | 3                   | 0,061512     |
| 03018063     | PV               | FILIGHERA                | 3                   | 0,082709     |
| 03018064     | PV               | FORTUNAGO                | 3                   | 0,096543     |
| 03018065     | PV               | FRASCAROLO               | 3                   | 0,055087     |
| 03018066     | PV               | GALLIAVOLA               | 3                   | 0,057238     |
| 03018067     | PV               | GAMBARANA                | 3                   | 0,061307     |
| 03018068     | PV               | GAMBOLO`                 | 3                   | 0,050083     |

| <i>ISTAT</i> | <i>Provincia</i> | <i>Comune</i>              | <i>Zona Sismica</i> | <i>AgMax</i> |
|--------------|------------------|----------------------------|---------------------|--------------|
| 03018069     | PV               | GARLASCO                   | 3                   | 0,055451     |
| 03018070     | PV               | GENZONE                    | 3                   | 0,081874     |
| 03018071     | PV               | GERENZAGO                  | 3                   | 0,080089     |
| 03018072     | PV               | GIUSSAGO                   | 3                   | 0,061811     |
| 03018073     | PV               | GODIASCO                   | 3                   | 0,095614     |
| 03018074     | PV               | GOLFERENZO                 | 3                   | 0,096907     |
| 03018075     | PV               | GRAVELLONA LOMELLINA       | 4                   | 0,04135      |
| 03018076     | PV               | GROPELLO CAIROLI           | 3                   | 0,064269     |
| 03018077     | PV               | INVERNO E MONTELEONE       | 3                   | 0,081089     |
| 03018078     | PV               | LANDRIANO                  | 3                   | 0,063017     |
| 03018079     | PV               | LANGOSCO                   | 4                   | 0,039819     |
| 03018080     | PV               | LARDIRAGO                  | 3                   | 0,069521     |
| 03018081     | PV               | LINAROLO                   | 3                   | 0,084832     |
| 03018082     | PV               | LIRIO                      | 3                   | 0,09501      |
| 03018083     | PV               | LOMELLO                    | 3                   | 0,054554     |
| 03018084     | PV               | LUNGAVILLA                 | 3                   | 0,085848     |
| 03018085     | PV               | MAGHERNO                   | 3                   | 0,076422     |
| 03018086     | PV               | MARCIGNAGO                 | 3                   | 0,059697     |
| 03018087     | PV               | MARZANO                    | 3                   | 0,071656     |
| 03018088     | PV               | MEDE                       | 3                   | 0,054742     |
| 03018089     | PV               | MENCONICO                  | 3                   | 0,099851     |
| 03018090     | PV               | MEZZANA BIGLI              | 3                   | 0,06933      |
| 03018091     | PV               | MEZZANA RABATONE           | 3                   | 0,075665     |
| 03018092     | PV               | MEZZANINO                  | 3                   | 0,085464     |
| 03018093     | PV               | MIRADOLO TERME             | 3                   | 0,083682     |
| 03018094     | PV               | MONTALTO PAVESE            | 3                   | 0,095911     |
| 03018095     | PV               | MONTEBELLO DELLA BATTAGLIA | 3                   | 0,091449     |
| 03018096     | PV               | MONTECALVO VERSIGGIA       | 3                   | 0,096404     |
| 03018097     | PV               | MONTESCANO                 | 3                   | 0,094599     |
| 03018098     | PV               | MONTESEGALE                | 3                   | 0,095958     |
| 03018099     | PV               | MONTICELLI PAVESE          | 3                   | 0,091798     |
| 03018100     | PV               | MONTU` BECCARIA            | 3                   | 0,095484     |
| 03018101     | PV               | MORNICO LOSANA             | 3                   | 0,094303     |
| 03018102     | PV               | MORTARA                    | 4                   | 0,045978     |
| 03018103     | PV               | NICORVO                    | 4                   | 0,040161     |
| 03018104     | PV               | OLEVANO DI LOMELLINA       | 4                   | 0,045043     |
| 03018105     | PV               | OLIVA GESSI                | 3                   | 0,093431     |
| 03018106     | PV               | OTTOBIANO                  | 3                   | 0,054085     |
| 03018107     | PV               | PALESTRO                   | 4                   | 0,037846     |
| 03018108     | PV               | PANCARANA                  | 3                   | 0,078373     |
| 03018109     | PV               | PARONA                     | 4                   | 0,042647     |
| 03018110     | PV               | PAVIA                      | 3                   | 0,077778     |
| 03018111     | PV               | PIETRA DE` GIORGI          | 3                   | 0,094476     |
| 03018112     | PV               | PIEVE ALBIGNOLA            | 3                   | 0,069588     |
| 03018113     | PV               | PIEVE DEL CAIRO            | 3                   | 0,062615     |
| 03018114     | PV               | PIEVE PORTO MORONE         | 3                   | 0,091506     |

Serie Ordinaria n. 29 - Mercoledì 16 luglio 2014

| <i>ISTAT</i> | <i>Provincia</i> | <i>Comune</i>                | <i>Zona Sismica</i> | <i>AgMax</i> |
|--------------|------------------|------------------------------|---------------------|--------------|
| 03018115     | PV               | PINAROLO PO                  | 3                   | 0,088088     |
| 03018116     | PV               | PIZZALE                      | 3                   | 0,084282     |
| 03018117     | PV               | PONTE NIZZA                  | 3                   | 0,096751     |
| 03018118     | PV               | PORTALBERA                   | 3                   | 0,091186     |
| 03018119     | PV               | REA                          | 3                   | 0,081162     |
| 03018120     | PV               | REDAVALLE                    | 3                   | 0,092056     |
| 03018121     | PV               | RETORBIDO                    | 3                   | 0,092843     |
| 03018122     | PV               | RIVANAZZANO TERME            | 3                   | 0,093611     |
| 03018123     | PV               | ROBBIO                       | 4                   | 0,039031     |
| 03018124     | PV               | ROBECCO PAVESE               | 3                   | 0,089074     |
| 03018125     | PV               | ROCCA DE` GIORGI             | 3                   | 0,096655     |
| 03018126     | PV               | ROCCA SUSELLA                | 3                   | 0,094683     |
| 03018127     | PV               | ROGNANO                      | 3                   | 0,05444      |
| 03018128     | PV               | ROMAGNESE                    | 3                   | 0,099883     |
| 03018129     | PV               | RONCARO                      | 3                   | 0,072105     |
| 03018130     | PV               | ROSASCO                      | 4                   | 0,039194     |
| 03018131     | PV               | ROVESCALA                    | 3                   | 0,096062     |
| 03018132     | PV               | RUINO                        | 3                   | 0,097423     |
| 03018133     | PV               | SAN CIPRIANO PO              | 3                   | 0,089208     |
| 03018134     | PV               | SAN DAMIANO AL COLLE         | 3                   | 0,095323     |
| 03018135     | PV               | SAN GENESIO ED UNITI         | 3                   | 0,068099     |
| 03018136     | PV               | SAN GIORGIO DI LOMELLINA     | 4                   | 0,04989      |
| 03018137     | PV               | SAN MARTINO SICCOMARIO       | 3                   | 0,074461     |
| 03018145     | PV               | SAN ZENONE AL PO             | 3                   | 0,091233     |
| 03018138     | PV               | SANNAZZARO DE` BURGONDI      | 3                   | 0,067871     |
| 03018141     | PV               | SANT` ALESSIO CON VIALONE    | 3                   | 0,071146     |
| 03018144     | PV               | SANT` ANGELO LOMELLINA       | 4                   | 0,040965     |
| 03018139     | PV               | SANTA CRISTINA E BISSONE     | 3                   | 0,088398     |
| 03018140     | PV               | SANTA GIULETTA               | 3                   | 0,092511     |
| 03018142     | PV               | SANTA MARGHERITA DI STAFFORA | 3                   | 0,100015     |
| 03018143     | PV               | SANTA MARIA DELLA VERSA      | 3                   | 0,096798     |
| 03018146     | PV               | SARTIRANA LOMELLINA          | 4                   | 0,048541     |
| 03018147     | PV               | SCALDASOLE                   | 3                   | 0,059502     |
| 03018148     | PV               | SEMIANA                      | 4                   | 0,049361     |
| 03018149     | PV               | SILVANO PIETRA               | 3                   | 0,074942     |
| 03018150     | PV               | SIZIANO                      | 3                   | 0,05975      |
| 03018151     | PV               | SOMMO                        | 3                   | 0,076372     |
| 03018152     | PV               | SPESSA                       | 3                   | 0,090134     |
| 03018153     | PV               | STRADELLA                    | 3                   | 0,093248     |
| 03018154     | PV               | SUARDI                       | 3                   | 0,060329     |
| 03018155     | PV               | TORRAZZA COSTE               | 3                   | 0,093199     |
| 03018156     | PV               | TORRE BERETTI E CASTELLARO   | 3                   | 0,052608     |
| 03018157     | PV               | TORRE D` ARESE               | 3                   | 0,072598     |
| 03018159     | PV               | TORRE D` ISOLA               | 3                   | 0,062859     |
| 03018158     | PV               | TORRE DE` NEGRI              | 3                   | 0,08691      |
| 03018160     | PV               | TORREVECCHIA PIA             | 3                   | 0,06762      |

| ISTAT    | Provincia | Comune                 | Zona Sismica | AgMax    |
|----------|-----------|------------------------|--------------|----------|
| 03018161 | PV        | TORRICELLA VERZATE     | 3            | 0,091842 |
| 03018162 | PV        | TRAVACO` SICCOMARIO    | 3            | 0,079936 |
| 03018163 | PV        | TRIVOLZIO              | 3            | 0,055067 |
| 03018164 | PV        | TROMELLO               | 3            | 0,051668 |
| 03018165 | PV        | TROVO                  | 3            | 0,052734 |
| 03018166 | PV        | VAL DI NIZZA           | 3            | 0,097487 |
| 03018167 | PV        | VALEGGIO               | 3            | 0,055259 |
| 03018168 | PV        | VALLE LOMELLINA        | 4            | 0,046431 |
| 03018169 | PV        | VALLE SALIMBENE        | 3            | 0,080655 |
| 03018170 | PV        | VALVERDE               | 3            | 0,097658 |
| 03018171 | PV        | VARZI                  | 3            | 0,098614 |
| 03018172 | PV        | VELEZZO LOMELLINA      | 4            | 0,048757 |
| 03018173 | PV        | VELLEZZO BELLINI       | 3            | 0,057162 |
| 03018174 | PV        | VERRETTO               | 3            | 0,086587 |
| 03018175 | PV        | VERRUA PO              | 3            | 0,084239 |
| 03018176 | PV        | VIDIGULFO              | 3            | 0,065051 |
| 03018177 | PV        | VIGEVANO               | 3            | 0,05036  |
| 03018178 | PV        | VILLA BISCOSSI         | 3            | 0,055592 |
| 03018179 | PV        | VILLANOVA D`ARDENGI    | 3            | 0,065198 |
| 03018180 | PV        | VILLANTERIO            | 3            | 0,076952 |
| 03018181 | PV        | VISTARINO              | 3            | 0,078404 |
| 03018182 | PV        | VOGHERA                | 3            | 0,087458 |
| 03018183 | PV        | VOLPARA                | 3            | 0,097093 |
| 03018184 | PV        | ZAVATTARELLO           | 3            | 0,09859  |
| 03018185 | PV        | ZECCONE                | 3            | 0,063257 |
| 03018186 | PV        | ZEME                   | 4            | 0,044923 |
| 03018187 | PV        | ZENEVREDO              | 3            | 0,094112 |
| 03018188 | PV        | ZERBO                  | 3            | 0,091511 |
| 03018189 | PV        | ZERBOLO`               | 3            | 0,062855 |
| 03018190 | PV        | ZINASCO                | 3            | 0,073397 |
| 03014001 | SO        | ALBAREDO PER SAN MARCO | 3            | 0,053347 |
| 03014002 | SO        | ALBOSAGGIA             | 3            | 0,086569 |
| 03014003 | SO        | ANDALO VALTELLINO      | 4            | 0,047003 |
| 03014004 | SO        | APRICA                 | 3            | 0,075794 |
| 03014005 | SO        | ARDENNO                | 3            | 0,063134 |
| 03014006 | SO        | BEMA                   | 3            | 0,052543 |
| 03014007 | SO        | BERBENNO DI VALTELLINA | 3            | 0,081161 |
| 03014008 | SO        | BIANZONE               | 3            | 0,096149 |
| 03014009 | SO        | BORMIO                 | 3            | 0,114276 |
| 03014010 | SO        | BUGLIO IN MONTE        | 3            | 0,087354 |
| 03014011 | SO        | CAIOLO                 | 3            | 0,077068 |
| 03014012 | SO        | CAMPODOLCINO           | 3            | 0,05689  |
| 03014013 | SO        | CASPOGGIO              | 3            | 0,111299 |
| 03014014 | SO        | CASTELLO DELL`ACQUA    | 3            | 0,089322 |
| 03014015 | SO        | CASTIONE ANDEVENNO     | 3            | 0,087498 |
| 03014016 | SO        | CEDRASCO               | 3            | 0,070338 |

Serie Ordinaria n. 29 - Mercoledì 16 luglio 2014

| <i>ISTAT</i> | <i>Provincia</i> | <i>Comune</i>          | <i>Zona Sismica</i> | <i>AgMax</i> |
|--------------|------------------|------------------------|---------------------|--------------|
| 03014017     | SO               | CERCINO                | 4                   | 0,049629     |
| 03014018     | SO               | CHIAVENNA              | 3                   | 0,052982     |
| 03014019     | SO               | CHIESA IN VALMALENCO   | 3                   | 0,116744     |
| 03014020     | SO               | CHIURO                 | 3                   | 0,115891     |
| 03014021     | SO               | CINO                   | 4                   | 0,048683     |
| 03014022     | SO               | CIVO                   | 3                   | 0,056749     |
| 03014023     | SO               | COLORINA               | 3                   | 0,065297     |
| 03014024     | SO               | COSIO VALTELLINO       | 3                   | 0,050478     |
| 03014025     | SO               | DAZIO                  | 3                   | 0,055575     |
| 03014026     | SO               | DELEBIO                | 4                   | 0,046559     |
| 03014027     | SO               | DUBINO                 | 4                   | 0,047425     |
| 03014028     | SO               | FAEDO VALTELLINO       | 3                   | 0,08789      |
| 03014029     | SO               | FORCOLA                | 3                   | 0,060385     |
| 03014030     | SO               | FUSINE                 | 3                   | 0,067744     |
| 03014031     | SO               | GEROLA ALTA            | 3                   | 0,052069     |
| 03014032     | SO               | GORDONA                | 4                   | 0,047887     |
| 03014033     | SO               | GROSIO                 | 3                   | 0,117506     |
| 03014034     | SO               | GROSOTTO               | 3                   | 0,109352     |
| 03014036     | SO               | LANZADA                | 3                   | 0,121423     |
| 03014037     | SO               | LIVIGNO                | 3                   | 0,124326     |
| 03014038     | SO               | LOVERO                 | 3                   | 0,085643     |
| 03014035     | SO               | MADESIMO               | 3                   | 0,061481     |
| 03014039     | SO               | MANTELLO               | 4                   | 0,0479       |
| 03014040     | SO               | MAZZO DI VALTELLINA    | 3                   | 0,092902     |
| 03014041     | SO               | MELLO                  | 3                   | 0,052259     |
| 03014042     | SO               | MENAROLA               | 4                   | 0,047285     |
| 03014043     | SO               | MESE                   | 4                   | 0,049258     |
| 03014044     | SO               | MONTAGNA IN VALTELLINA | 3                   | 0,116117     |
| 03014045     | SO               | MORBEGNO               | 3                   | 0,054589     |
| 03014046     | SO               | NOVATE MEZZOLA         | 3                   | 0,061394     |
| 03014047     | SO               | PEDESINA               | 4                   | 0,049591     |
| 03014048     | SO               | PIANTEDO               | 4                   | 0,045247     |
| 03014049     | SO               | PIATEDA                | 3                   | 0,091284     |
| 03014050     | SO               | PIURO                  | 3                   | 0,067387     |
| 03014051     | SO               | POGGIRIDENTI           | 3                   | 0,095563     |
| 03014052     | SO               | PONTE IN VALTELLINA    | 3                   | 0,110205     |
| 03014053     | SO               | POSTALESIO             | 3                   | 0,084843     |
| 03014054     | SO               | PRATA CAMPORTACCIO     | 3                   | 0,052531     |
| 03014055     | SO               | RASURA                 | 4                   | 0,049698     |
| 03014056     | SO               | ROGOLO                 | 4                   | 0,047467     |
| 03014057     | SO               | SAMOLACO               | 4                   | 0,048408     |
| 03014058     | SO               | SAN GIACOMO FILIPPO    | 3                   | 0,055222     |
| 03014059     | SO               | SERNIO                 | 3                   | 0,087006     |
| 03014060     | SO               | SONDALO                | 3                   | 0,099382     |
| 03014061     | SO               | SONDRIO                | 3                   | 0,096737     |
| 03014062     | SO               | SPRIANA                | 3                   | 0,105372     |



| ISTAT    | Provincia | Comune                  | Zona Sismica | AgMax    |
|----------|-----------|-------------------------|--------------|----------|
| 03014063 | SO        | TALAMONA                | 3            | 0,055975 |
| 03014064 | SO        | TARTANO                 | 3            | 0,058096 |
| 03014065 | SO        | TEGLIO                  | 3            | 0,102374 |
| 03014066 | SO        | TIRANO                  | 3            | 0,087693 |
| 03014067 | SO        | TORRE DI SANTA MARIA    | 3            | 0,10655  |
| 03014068 | SO        | TOVO DI SANT`AGATA      | 3            | 0,077225 |
| 03014069 | SO        | TRAONA                  | 3            | 0,050832 |
| 03014070 | SO        | TRESIVIO                | 3            | 0,110029 |
| 03014074 | SO        | VAL MASINO              | 3            | 0,087081 |
| 03014071 | SO        | VALDIDENTRO             | 3            | 0,124056 |
| 03014072 | SO        | VALDISOTTO              | 3            | 0,114386 |
| 03014073 | SO        | VALFURVA                | 3            | 0,10297  |
| 03014075 | SO        | VERCEIA                 | 3            | 0,050987 |
| 03014076 | SO        | VERVIO                  | 3            | 0,094635 |
| 03014077 | SO        | VILLA DI CHIAVENNA      | 3            | 0,058608 |
| 03014078 | SO        | VILLA DI TIRANO         | 3            | 0,091544 |
| 03012001 | VA        | AGRA                    | 4            | 0,041206 |
| 03012002 | VA        | ALBIZZATE               | 4            | 0,037915 |
| 03012003 | VA        | ANGERA                  | 4            | 0,039325 |
| 03012004 | VA        | ARCISATE                | 4            | 0,038439 |
| 03012005 | VA        | ARSAGO SEPRIO           | 4            | 0,037622 |
| 03012006 | VA        | AZZATE                  | 4            | 0,038028 |
| 03012007 | VA        | AZZIO                   | 4            | 0,039301 |
| 03012008 | VA        | BARASSO                 | 4            | 0,038583 |
| 03012009 | VA        | BARDELLO                | 4            | 0,038707 |
| 03012010 | VA        | BEDERO VALCUVIA         | 4            | 0,038824 |
| 03012011 | VA        | BESANO                  | 4            | 0,038496 |
| 03012012 | VA        | BESNATE                 | 4            | 0,037714 |
| 03012013 | VA        | BESOZZO                 | 4            | 0,039782 |
| 03012014 | VA        | BIANDRONNO              | 4            | 0,03848  |
| 03012015 | VA        | BISUSCHIO               | 4            | 0,038472 |
| 03012016 | VA        | BODIO LOMNAGO           | 4            | 0,038099 |
| 03012017 | VA        | BREBBIA                 | 4            | 0,039575 |
| 03012018 | VA        | BREGANO                 | 4            | 0,038632 |
| 03012019 | VA        | BRENTA                  | 4            | 0,040237 |
| 03012020 | VA        | BREZZO DI BEDERO        | 4            | 0,041637 |
| 03012021 | VA        | BRINZIO                 | 4            | 0,03873  |
| 03012022 | VA        | BRISSAGO - VALTRAVAGLIA | 4            | 0,04004  |
| 03012023 | VA        | BRUNELLO                | 4            | 0,037971 |
| 03012024 | VA        | BRUSIMPIANO             | 4            | 0,038674 |
| 03012025 | VA        | BUGUGGIATE              | 4            | 0,038048 |
| 03012026 | VA        | BUSTO ARSIZIO           | 4            | 0,038489 |
| 03012027 | VA        | CADEGLIANO - VICONAGO   | 4            | 0,039258 |
| 03012028 | VA        | CADREZZATE              | 4            | 0,038734 |
| 03012029 | VA        | CAIRATE                 | 4            | 0,038514 |
| 03012030 | VA        | CANTELLO                | 4            | 0,038525 |

Serie Ordinaria n. 29 - Mercoledì 16 luglio 2014

| <b>ISTAT</b> | <b>Provincia</b> | <b>Comune</b>            | <b>Zona Sismica</b> | <b>AgMax</b> |
|--------------|------------------|--------------------------|---------------------|--------------|
| 03012031     | VA               | CARAVATE                 | 4                   | 0,040024     |
| 03012032     | VA               | CARDANO AL CAMPO         | 4                   | 0,037786     |
| 03012033     | VA               | CARNAGO                  | 4                   | 0,038188     |
| 03012034     | VA               | CARONNO PERTUSELLA       | 4                   | 0,042398     |
| 03012035     | VA               | CARONNO VARESE           | 4                   | 0,038134     |
| 03012036     | VA               | CASALE LITTA             | 4                   | 0,038019     |
| 03012037     | VA               | CASALZUIGNO              | 4                   | 0,039954     |
| 03012038     | VA               | CASCIAGO                 | 4                   | 0,038303     |
| 03012039     | VA               | CASORATE SEMPIONE        | 4                   | 0,037626     |
| 03012040     | VA               | CASSANO MAGNAGO          | 4                   | 0,038213     |
| 03012041     | VA               | CASSANO VALCUVIA         | 4                   | 0,039338     |
| 03012042     | VA               | CASTELLANZA              | 4                   | 0,039026     |
| 03012043     | VA               | CASTELLO CABIAGLIO       | 4                   | 0,03888      |
| 03012044     | VA               | CASTELSEPRIO             | 4                   | 0,038335     |
| 03012045     | VA               | CASTELVECCANA            | 4                   | 0,042182     |
| 03012046     | VA               | CASTIGLIONE OLONA        | 4                   | 0,038398     |
| 03012047     | VA               | CASTRONNO                | 4                   | 0,038001     |
| 03012048     | VA               | CAVARIA CON PREMEZZO     | 4                   | 0,037892     |
| 03012049     | VA               | CAZZAGO BRABBIA          | 4                   | 0,038227     |
| 03012050     | VA               | CISLAGO                  | 4                   | 0,03963      |
| 03012051     | VA               | CITTIGLIO                | 4                   | 0,0409       |
| 03012052     | VA               | CLIVIO                   | 4                   | 0,038611     |
| 03012053     | VA               | COCQUIO - TREVISAGO      | 4                   | 0,039265     |
| 03012054     | VA               | COMABBIO                 | 4                   | 0,038219     |
| 03012055     | VA               | COMERIO                  | 4                   | 0,038691     |
| 03012056     | VA               | CREMENAGA                | 4                   | 0,039665     |
| 03012057     | VA               | CROSIO DELLA VALLE       | 4                   | 0,03785      |
| 03012058     | VA               | CUASSO AL MONTE          | 4                   | 0,038603     |
| 03012059     | VA               | CUGLIATE - FABIASCO      | 4                   | 0,039124     |
| 03012060     | VA               | CUNARDO                  | 4                   | 0,039083     |
| 03012061     | VA               | CURIGLIA CON MONTEVIASCO | 4                   | 0,040589     |
| 03012062     | VA               | CUVEGLIO                 | 4                   | 0,039484     |
| 03012063     | VA               | CUVIO                    | 4                   | 0,0392       |
| 03012064     | VA               | DAVERIO                  | 4                   | 0,037944     |
| 03012065     | VA               | DUMENZA                  | 4                   | 0,04105      |
| 03012066     | VA               | DUNO                     | 4                   | 0,039547     |
| 03012067     | VA               | FAGNANO OLONA            | 4                   | 0,038525     |
| 03012068     | VA               | FERNO                    | 4                   | 0,037787     |
| 03012069     | VA               | FERRERA DI VARESE        | 4                   | 0,039062     |
| 03012070     | VA               | GALLARATE                | 4                   | 0,038095     |
| 03012071     | VA               | GALLIATE LOMBARDO        | 4                   | 0,038048     |
| 03012072     | VA               | GAVIRATE                 | 4                   | 0,038738     |
| 03012073     | VA               | GAZZADA SCHIANNO         | 4                   | 0,038173     |
| 03012074     | VA               | GEMONIO                  | 4                   | 0,039608     |
| 03012075     | VA               | GERENZANO                | 4                   | 0,040568     |
| 03012076     | VA               | GERMIGNAGA               | 4                   | 0,041434     |

| ISTAT    | Provincia | Comune                       | Zona Sismica | AgMax    |
|----------|-----------|------------------------------|--------------|----------|
| 03012077 | VA        | GOLASECCA                    | 4            | 0,037652 |
| 03012078 | VA        | GORLA MAGGIORE               | 4            | 0,03878  |
| 03012079 | VA        | GORLA MINORE                 | 4            | 0,039001 |
| 03012080 | VA        | GORNATE OLONA                | 4            | 0,038369 |
| 03012081 | VA        | GRANTOLA                     | 4            | 0,039303 |
| 03012082 | VA        | INARZO                       | 4            | 0,038069 |
| 03012083 | VA        | INDUNO OLONA                 | 4            | 0,038487 |
| 03012084 | VA        | ISPRA                        | 4            | 0,039517 |
| 03012085 | VA        | JERAGO CON ORAGO             | 4            | 0,037865 |
| 03012086 | VA        | LAVENA PONTE TRESA           | 4            | 0,038865 |
| 03012087 | VA        | LAVENO - MOMBELLO            | 4            | 0,042401 |
| 03012088 | VA        | LEGGIUNO                     | 4            | 0,041546 |
| 03012089 | VA        | LONATE CEPPINO               | 4            | 0,038479 |
| 03012090 | VA        | LONATE POZZOLO               | 4            | 0,037859 |
| 03012091 | VA        | LOZZA                        | 4            | 0,038284 |
| 03012092 | VA        | LUINO                        | 4            | 0,041532 |
| 03012093 | VA        | LUVINATE                     | 4            | 0,038512 |
| 03012142 | VA        | MACCAGNO CON PINO E VEDDASCA | 4            | 0,043666 |
| 03012095 | VA        | MALGESSO                     | 4            | 0,038775 |
| 03012096 | VA        | MALNATE                      | 4            | 0,038542 |
| 03012097 | VA        | MARCHIROLO                   | 4            | 0,038981 |
| 03012098 | VA        | MARNATE                      | 4            | 0,038986 |
| 03012099 | VA        | MARZIO                       | 4            | 0,038646 |
| 03012100 | VA        | MASCIAGO PRIMO               | 4            | 0,038973 |
| 03012101 | VA        | MERCALLO                     | 4            | 0,03806  |
| 03012102 | VA        | MESENZANA                    | 4            | 0,039646 |
| 03012103 | VA        | MONTEGRINO VALTRAVAGLIA      | 4            | 0,039877 |
| 03012104 | VA        | MONVALLE                     | 4            | 0,039758 |
| 03012105 | VA        | MORAZZONE                    | 4            | 0,038179 |
| 03012106 | VA        | MORNAGO                      | 4            | 0,03782  |
| 03012107 | VA        | OGGIONA CON SANTO STEFANO    | 4            | 0,038006 |
| 03012108 | VA        | OLGIATE OLONA                | 4            | 0,03859  |
| 03012109 | VA        | ORIGGIO                      | 4            | 0,041065 |
| 03012110 | VA        | ORINO                        | 4            | 0,039082 |
| 03012111 | VA        | OSMATE                       | 4            | 0,038476 |
| 03012113 | VA        | PORTO CERESIO                | 4            | 0,038535 |
| 03012114 | VA        | PORTO VALTRAVAGLIA           | 4            | 0,041832 |
| 03012115 | VA        | RANCIO VALCUVIA              | 4            | 0,03919  |
| 03012116 | VA        | RANCO                        | 4            | 0,039494 |
| 03012117 | VA        | SALTRIO                      | 4            | 0,03857  |
| 03012118 | VA        | SAMARATE                     | 4            | 0,038026 |
| 03012141 | VA        | SANGIANO                     | 4            | 0,040273 |
| 03012119 | VA        | SARONNO                      | 4            | 0,041878 |
| 03012120 | VA        | SESTO CALENDE                | 4            | 0,038381 |
| 03012121 | VA        | SOLBIATE ARNO                | 4            | 0,037993 |
| 03012122 | VA        | SOLBIATE OLONA               | 4            | 0,038528 |

Serie Ordinaria n. 29 - Mercoledì 16 luglio 2014

| <i>ISTAT</i> | <i>Provincia</i> | <i>Comune</i>          | <i>Zona<br/>Sismica</i> | <i>AgMax</i> |
|--------------|------------------|------------------------|-------------------------|--------------|
| 03012123     | VA               | SOMMA LOMBARDO         | 4                       | 0,037559     |
| 03012124     | VA               | SUMIRAGO               | 4                       | 0,0379       |
| 03012125     | VA               | TAINO                  | 4                       | 0,038582     |
| 03012126     | VA               | TERNATE                | 4                       | 0,038211     |
| 03012127     | VA               | TRADATE                | 4                       | 0,038966     |
| 03012128     | VA               | TRAVEDONA - MONATE     | 4                       | 0,038784     |
| 03012129     | VA               | TRONZANO LAGO MAGGIORE | 4                       | 0,043687     |
| 03012130     | VA               | UBOLDO                 | 4                       | 0,040603     |
| 03012131     | VA               | VALGANNA               | 4                       | 0,038723     |
| 03012132     | VA               | VARANO BORGHI          | 4                       | 0,038032     |
| 03012133     | VA               | VARESE                 | 4                       | 0,038521     |
| 03012134     | VA               | VEDANO OLONA           | 4                       | 0,038547     |
| 03012136     | VA               | VENEGONO INFERIORE     | 4                       | 0,038735     |
| 03012137     | VA               | VENEGONO SUPERIORE     | 4                       | 0,038662     |
| 03012138     | VA               | VERGIATE               | 4                       | 0,037895     |
| 03012139     | VA               | VIGGIU`                | 4                       | 0,038504     |
| 03012140     | VA               | VIZZOLA TICINO         | 4                       | 0,037417     |

Mappa di classificazione sismica dei comuni lombardi



Regione Lombardia

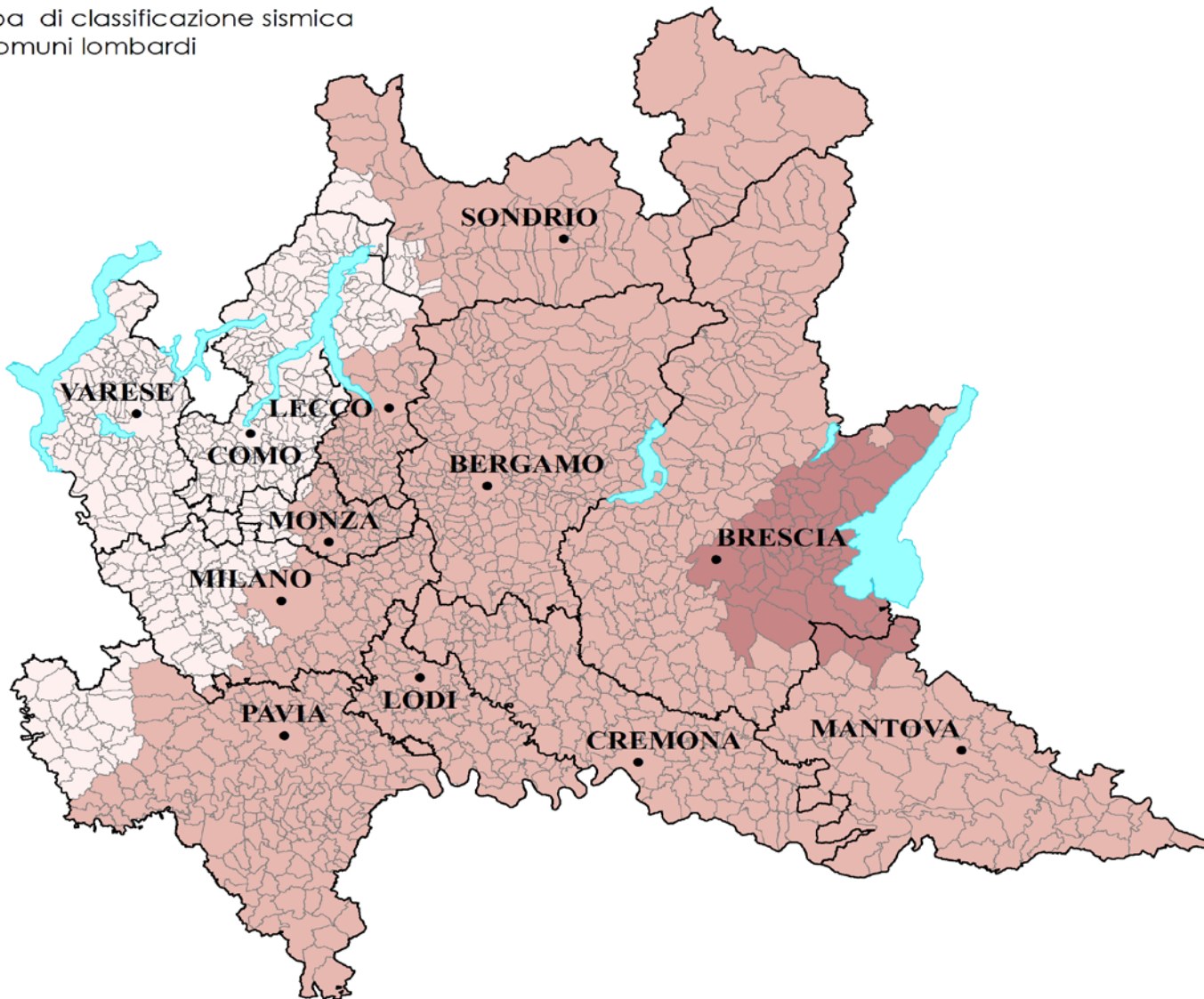

Zone di classificazione sismica dei comuni ai sensi dell'Ord. PCM 3274 del 20 marzo 2003.

|        | n° comuni |
|--------|-----------|
| zona 4 | 446       |
| zona 3 | 1028      |
| zona 2 | 57        |